

JOURNÉE 12 SOIR DE MATCH



SAMEDI 14 DÉCEMBRE
20H30
LA MEILLERAIE

Respectons l'environnement. Ne jetez pas ce programme dans la salle ou sur la voie publique, Merci !

Votre
magasin
est ouvert
7j/7

LEROMERLIN

Cholet

Accompagner
tous vos projets d'habitat,
ça fait 100 ans que ça nous rassemble!

Ent. 100 ble

DIS MOI TOUT... BASTIEN



Ton surnom ?

Biggy

Ta période de l'année préférée ?

L'hiver

Un lieu que tu veux absolument visiter ?

Le Japon

Ta routine d'avant-match ?

Manger des Tic Tac

Le coach qui a marqué ta carrière jusqu'ici ?

Maxime Bézin (Lille)

Le coéquipier sur lequel c'était difficile de défendre ?

Enzo Goudou-Sinha

Quel coéquipier est :

le plus chambreur ?

Jamuni

le plus adroit ?

Cleveland

le plus drôle ?

Gérald

le plus bavard ?

Mohamed D.

le moins patient ?

Stefan

le plus fayot auprès du coach ?

Nathan

© Etienne Lizambard

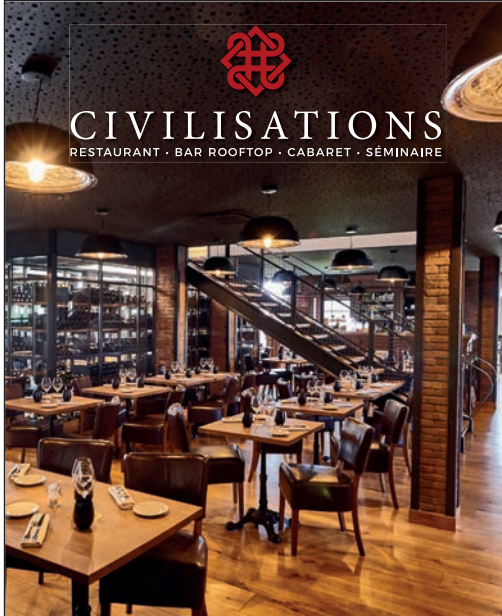

CIVILISATIONS
RESTAURANT · BAR ROOFTOP · CABARET · SÉMINAIRE

9 avenue de l'Arborescente, Les Herbiers
02 51 61 21 57

Ouvert 7 jours sur 7
restaurant-civilisations.fr

Ford



49 avenue d'Angers
49300 Cholet

groupe-dmd.fr

DMD



**SANTE
RETRAITE
PREVOYANCE**

**Particuliers, Entreprises,
Indépendants**

1 rue de la Sarthe - 49300 Cholet
02 41 49 16 00 / mlcmutuelle.fr



**SÉRIGRAPHIE - BRODERIE
IMPRESSION NUMÉRIQUE**

Groupe **HOFICA** contact@griffdecor.fr
02 41 46 41 50 - Sèvremoine



GERMOND
associés



**Solutions d'Assurances
Particuliers & Professionnels**



02 41 65 24 40

CHOLET

✉ germondassociés@mma.fr



www.germondassociés.com

N°ORIAS 07036978 www.orias.fr

| CLASSEMENT Betclic Élite (au 10/12/24) | | | MATCHES | | |
|---|-------------|-----------|----------|----------|--|
| ÉQUIPES | % | M/J | V | D | |
| 1 Cholet Basket | 90.0 | 10 | 9 | 1 | |
| 2 Paris Basketball | 81.8 | 11 | 9 | 2 | |
| 3 LDLC Asvel | 72.7 | 11 | 8 | 3 | |
| 4 JL Bourg Basket | 63.6 | 11 | 7 | 4 | |
| 5 A.S. Monaco Basket | 54.6 | 11 | 6 | 4 | |
| 6 Saint-Quentin Basket | 54.6 | 11 | 6 | 5 | |
| 7 BCM Gravelines Dunkerque | 54.6 | 11 | 6 | 5 | |
| 8 SIG Strasbourg | 45.5 | 11 | 5 | 6 | |
| 9 SLUC Nancy Basket | 45.5 | 11 | 5 | 6 | |
| 10 Limoges CSP | 45.5 | 11 | 5 | 6 | |
| 11 Le Mans SB | 45.5 | 11 | 5 | 6 | |
| 12 JDA Dijon | 40.0 | 10 | 4 | 6 | |
| 13 Nanterre 92 | 36.4 | 11 | 4 | 7 | |
| 14 ESSM Le Portel | 27.3 | 11 | 3 | 8 | |
| 15 Elan Chalon | 27.3 | 11 | 3 | 8 | |
| 16 La Rochelle | 9.1 | 11 | 1 | 10 | |



DAD
informatique.com

☎ **02 41 555 661**

Vente & dépannage



DAD
SECURITY.com

Sécurité Réseau Informatique - Alarme
Vidéo Surveillance - Domotique



La Halle au Sommeil

LITERIE & CANAPÉ CONVERTIBLE



DU CHOIX,
DES CONSEILS,
DES PRIX
POUR DORMIR
COMME UNE
MARMOTTE



RETROUVEZ-NOUS SUR :

 La Halle au Sommeil Cholet

 @halleausommeil_cholet

 www.halleausommeil.fr

 10 Rue Du Lac Erié, 49300 - CHOLET

Près de















monsieur
meuble



Ma
Literie
by monsieur meuble

20 AVENUE EDMOND MICHELET - **CHOLET**

02 41 55 66 54

CLUSEULE

Le lundi de 14h à 19h - Du mardi au vendredi de 9h30 à 12h et de 14h à 19h
Le samedi de 9h30 à 19h sans interruption

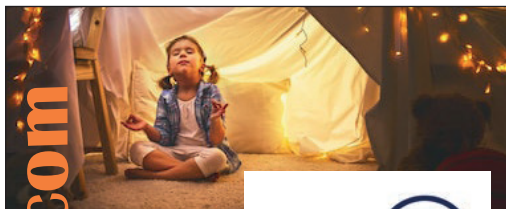

www.Banliat.com



BANLIAT .com



COMMANDEZ
EN LIGNE
www.banliat.com



GROSSISTE À CHOLET PROFESSIONNELS ET PARTICULIERS



ÉQUIPEMENT MAISON & JARDIN

ANGLE DE VUE

OPTICIEN - LUNETIER

-20%

sur votre équipement
optique ou solaire

+ **2^e paire offerte***

+ **offre parrainage***

*voir conditions en magasin

12 avenue de la Marne - 02 41 64 33 94
26 rue Georges-Clemenceau - 02 41 62 01 76



ANJOU BRODERIE
- GRAINDORGE -

Marquage sur tous textiles
& objets publicitaires

Professionnel et Particulier



Pas de minimum de commande
Délais express

5 rue Jean-Monnet Z.I. des 3 routes
49120 CHEMILLE-EN-ANJOU
07 64 83 25 07 - contact@anjoubroderie.com

suivez-nous !

www.anjoubroderie.com



| CHOLET BASKET | MJ | Min | Pts | %2 | %3 | %LF | Rbs | Pd | In | Bp | Ctr | Fte | Éval |
|-------------------------|----|------|------|------|------|-------|-----|-----|-----|-----|-----|-----|------|
| Stefan Smith | 10 | 20.1 | 11.5 | 55.6 | 30.3 | 87.5 | 2.1 | 2.1 | 1.2 | 1.5 | 0.2 | 2.6 | 11.5 |
| Bastien Vautier | 10 | 20.9 | 11.2 | 62.9 | 0.0 | 70.6 | 4.9 | 2.0 | 0.4 | 1.3 | 0.4 | 2.7 | 14.0 |
| T.J. Campbell | 7 | 21.5 | 10.6 | 56.0 | 45.0 | 100.0 | 1.6 | 3.9 | 0.7 | 1.4 | 0.0 | 1.9 | 12.1 |
| Gérald Ayayi | 10 | 21.6 | 9.1 | 54.6 | 36.8 | 73.3 | 3.3 | 2.2 | 1.0 | 3.1 | 0.2 | 1.8 | 8.7 |
| Cleveland Melvin | 10 | 22.3 | 8.6 | 68.0 | 35.4 | 33.3 | 2.8 | 0.9 | 0.5 | 0.6 | 0.1 | 1.6 | 8.2 |
| Aaron Wheeler | 4 | 18.0 | 7.5 | 64.3 | 37.5 | 42.9 | 4.8 | 0.8 | 0.0 | 1.8 | 0.8 | 2.5 | 8.5 |
| Chris-Ebou Ndow | 9 | 21.1 | 7.4 | 64.5 | 30.4 | 66.7 | 5.2 | 0.4 | 0.8 | 0.8 | 0.3 | 2.8 | 10.1 |
| Jamuni McNeace | 10 | 16.4 | 7.0 | 66.7 | 0.0 | 50.0 | 3.2 | 0.7 | 0.9 | 0.6 | 0.9 | 2.6 | 9.6 |
| Mohamed Diawara | 10 | 19.9 | 6.7 | 59.3 | 40.9 | 50.0 | 2.3 | 1.4 | 1.0 | 0.8 | 0.0 | 2.2 | 7.4 |
| Nathan De Sousa | 10 | 18.3 | 6.2 | 51.7 | 26.9 | 61.1 | 2.0 | 5.8 | 1.2 | 1.8 | 0.0 | 2.2 | 9.4 |
| Soren Bracq | 9 | 6.7 | 2.8 | 45.5 | 50.0 | 50.0 | 0.3 | 0.8 | 0.3 | 0.2 | 0.0 | 1.0 | 2.6 |
| Mohamed Sankhe | 4 | 1.3 | 0.0 | 0.0 | 0.0 | 0.0 | 0.0 | 0.3 | 0.0 | 0.0 | 0.0 | 0.0 | -0.3 |
| BOURG EN BRESSE | MJ | Min | Pts | %2 | %3 | %LF | Rbs | Pd | In | Bp | Ctr | Fte | Éval |
| Xavier Castaneda | 11 | 27.0 | 16.9 | 41.8 | 41.5 | 78.1 | 2.0 | 3.4 | 0.9 | 2.1 | 0.0 | 2.4 | 13.1 |
| Jordan Usher | 11 | 24.2 | 11.1 | 57.7 | 39.5 | 73.9 | 2.5 | 1.4 | 0.8 | 1.0 | 0.3 | 1.8 | 10.4 |
| Maksim Salash | 10 | 21.5 | 10.1 | 51.1 | 18.2 | 81.1 | 5.2 | 1.1 | 0.5 | 0.8 | 0.4 | 2.1 | 11.5 |
| Adrian Nelson | 11 | 21.8 | 8.3 | 50.0 | 33.3 | 82.6 | 4.0 | 1.1 | 0.7 | 0.6 | 0.2 | 2.1 | 9.5 |
| Jean-Marc Pansa | 10 | 17.7 | 8.1 | 62.0 | 0.0 | 59.4 | 5.2 | 0.4 | 0.2 | 1.7 | 0.8 | 2.9 | 9.8 |
| Hugo Benitez | 11 | 23.0 | 7.9 | 51.0 | 28.0 | 82.4 | 2.3 | 5.4 | 1.3 | 0.9 | 0.2 | 2.4 | 11.9 |
| Joël Ayayi | 11 | 18.3 | 7.9 | 52.3 | 42.9 | 79.3 | 3.9 | 3.7 | 1.6 | 1.9 | 0.2 | 2.6 | 12.2 |
| Kevin Kokila | 11 | 18.6 | 6.8 | 57.5 | 0.0 | 76.3 | 4.3 | 0.2 | 0.5 | 1.2 | 0.4 | 4.0 | 8.6 |
| Brandon Paul | 10 | 14.7 | 6.8 | 46.7 | 29.3 | 81.8 | 1.7 | 0.8 | 0.4 | 0.5 | 0.1 | 2.6 | 5.2 |
| Maxime Courby | 8 | 15.4 | 2.8 | 50.0 | 45.5 | 71.4 | 2.0 | 1.0 | 0.4 | 0.8 | 0.1 | 1.0 | 4.4 |
| Wilson Jacques | 1 | 1.2 | 0.0 | 0.0 | 0.0 | 0.0 | 0.0 | 0.0 | 0.0 | 0.0 | 0.0 | 0.0 | 0.0 |
| Léon Sifferlin | 1 | 0.6 | 0.0 | 0.0 | 0.0 | 0.0 | 0.0 | 0.0 | 0.0 | 0.0 | 0.0 | 0.0 | 0.0 |

*Stats au 10/12/24

LaFoir Fouille



CHOLET - CENTRE COMMERCIAL L'AUTRE FAUBOURG
 BASSE GOULAINE · ORVAULT · ST GÉRÉON · LES HERBIERS · LA ROCHE SUR YON



**AUDITION
CONSEIL**

**TOUTE L'EQUIPE AUDITION CONSEIL
SOUTIENT CHOLET BASKET !**



VOUS SOUHAITEZ AMÉLIORER VOTRE AUDITION ?

- Bilan audioprothétique personnalisé et gratuit*
- Prêt d'une aide auditive à l'essai pendant un mois**
- Suivi et assistance pour tout type d'aide auditive 6 jours sur 7
- Partenariat avec de nombreuses mutuelles

DES SPÉCIALISTES DE CONFIANCE

**PIERRE LOUP
SYLVIE GUERAS
FLORENT GRASSINEAU
ELODIE POUDRAY
PATRICE FIEVET
CLAUDIE NEGRE
ANNE-SOPHIE PASSELANDE
TOM CRETIN-MAITENAZ**

Avec l'équipe Audition Conseil, **attachée aux valeurs humaines**, vous pourrez échanger en confiance ! Nos spécialistes sauront vous conseiller, en toute indépendance, une solution performante.

Cholet Sud - 4 rue d'Austerlitz - 02 41 64 00 65

Cholet St Pierre - 38 rue du Puits Gourdon - 02 41 58 12 78

Beaupreau - 47 rue St Martin - 02 41 63 35 55

*Bilan non médical **sur prescription médicale

35 ans d'Expérience à vos côtés

■ auditionconseil-pl.fr



ZOOM SUR L'ADVERSAIRE : JL BOURG

Actuellement à la **4ème place de Betclac Élite**, la JL Bourg présente un bilan de **7 victoires pour 4 défaites**. Fait étonnant, les Burgiens sont pour l'instant **invaincus en déplacement**, alors que leurs **4 défaites ont toutes été enregistrées à Ekinox**. Sur la scène européenne, la JL Bourg, qui participe à l'**Eurocup**, est en phase de **se qualifier pour les play-offs** de la compétition. Actuels **4èmes du groupe B**, les hommes de Frédéric Fauthoux, à qui il reste 7 matchs de saison régulière, **doivent terminer dans les 6 premiers de leur groupe** pour accéder aux phases finales.



© STADE ROCHELAIS

Dernier match de Chalou :

Après avoir longtemps dominé la partie (65-48, 24e), les Bressans ont pourtant vu le MSB revenir à égalité (68-68, 29e). **Le collectif burgien a finalement pris le dessus** dans les dernières minutes (94-87).

Dernier duel à la Meilleraie (saison 23/24) :

Dans un match où ils n'avaient rien lâché et après avoir accusé 23 points de retard à la mi-temps, **les Choletais s'étaient finalement inclinés 78 à 88**.

Christophe RANNOU



ZA de la Roche Blanche
La Chapelle Rousselin
49120 CHEMILLÉ-EN-ANJOU
contact@ets-rannou.fr
02 41 30 51 90



MAÇONNERIE ♦ COUVERTURE ♦ CARRELAGE



RICHOU Maraîchers-Primeurs
Halles de Cholet /
Magasin route de la Tessoualle
02-41-58-33-16



Corbeilles de fruits à offrir
* Différentes compositions au choix *
Uniquement sur commande.

Sivas
Kebab Grill



@SivasKebabG49
07 58 85 67 18

KEBAB AU FEU DE BOIS

RETROUVEZ-NOUS À CHAQUE
MATCH DE CHOLET BASKET

FORMULE SANDWICH KEBAB

- Pain maison, Viande de kebab (100% bœuf ou 100% veau), Crudités
- Frites maison
- Boisson

SARL GELINEAU



CONSTRUCTIONS

Depuis 1919



MAÇONNERIE
BÉTON ARMÉ

Yoan GELINEAU

Tél. : 02 41 64 43 64

Port : 06 09 73 29 67

yoan.gelineau@sarl-gelineau-constructions.fr

42 rue Charles de Gaulle
49340 CHANTELOUP LES BOIS

www.sarl-gelineau-constructions.fr



LE BORD DU LAC
RESTAURANT

• Restaurant •
Ouvert toute l'année

02 41 62 13 95

le-bord-du-lac.fr

Port de Ribou 49300 Cholet

RÉAUTÉ
CHOCOLAT

— CHOLET —

15 ans de bonheur à croquer



1 sachet 100g de chocolats

OFFERT

dès 30€ d'achat*

* Offre valable jusqu'au 15/06/2025 sur présentation de ce coupon dans votre magasin de Cholet, sous réserve des stocks disponibles.

CHOCOLATS | BISCUITS | MACARONS | CONFISERIES | DRAGÉES | ÉPICERIE

RUE DES PAGANNES (EN FACE CONFORAMA)

À CHOLET - 02 72 34 12 85

POUR VOTRE SANTÉ, PRATIQUEZ UNE ACTIVITÉ PHYSIQUE RÉGULIÈRE. WWW.MANGERBOUQUER.FR

PROCHAINS MATCHS



| | | | | | | | |
|--|--|----------|----------------------|--|--|------------|----------------------|
| | | Dijon | Mar 17 Déc. 20h00 | | | Le Portel | Mer 15 Jan. 20h00 |
| | | Nanterre | Sam 21 Déc. 18h00 | | | Limoges | Sam 18 Jan. 18h00 |
| | | Le Mans | Ven 27 Déc. 18h00 | | | Paris | Dim 26 Jan. 19h00 |
| | | Sassari | Mar 7 Jan. 20h30 | | | Bilbao | Mer 29 Jan. 20h00 |
| | | Nancy | Sam 11 Jan. 18h00 | | | Strasbourg | Dim 2 Fév. 16h30 |

Credit Photo: Melysa Angus

BUMI - GLASSVER

glassolutions

SAINT-GOBAIN

Toutes les solutions verrières pour les menuisiers industriels

Glassver recrute, rejoignez-nous !



Une vision innovante et responsable de l'entreprise



SAINT-GOBAIN



Découvrez l'entreprise et nos métiers

ZI. LE VIVIER, 79700 SAINT-PIERRE-DES-ECHAUBROGNES



la cave lacavecholet.fr

CAVISTE
certification

Sélectionné parmi les
100 CAVISTES
de France 2024
La Presse

VINS, WHISKYS, RHUMS, BIÈRES...

ATELIERS DEGUSTATIONS | ACCORDS METS-VINS

CADEAUX | PANIERS GOURMANDS

Rond-point de la Tessoualle - CHOLET - 02 41 58 32 32
L'équipe de La Cave CHOLET, pour vous servir



AXIAL INTERIM®
Simplicité - Efficacité - Réactivité

axial.cholet@axialinterim.com
06.21.11.15.56 / 02.41.85.30.09

16 rue du Puits Gourdon
49300 CHOLET

www.axial-interim.com



SOUS-TRAITANCE INDUSTRIELLE
montage, conditionnement, façonnage, routage

& ESPACES VERTS
entretien, création, éco-pâturage

ZI du Cormier - (49) CHOLET
Tél : 02 41 62 12 08
Mail : contact@qualea-services.com



BOUCHET
VEZINS

TRAVAUX
PUBLICS & PARTICULIERS

Terrassements | Assainissements
Goudronnage | Enrobés
Voïries & Réseaux Divers | Livraisons : matériaux

10 Ancienne Route de Trémentines | 49340 VEZINS
Tél. : 02 41 64 40 14
contact@bouchet-vezins.com | www.bouchet-vezins.fr

#11 GÉRALD AYAYI



© SONIA ALBERTO - CB

LE BALCON
CAFÉ-THÉÂTRE

**OFFREZ
DU
RIRE!**

Découvrez la programmation et nos offres de bons cadeau sur
www.lebalcon-cholet.com
 & au Passage Culturel, place Travot, Cholet

Suivez les actualités sur ▶   

TANDEM
L'INTELLIGENCE DATA ET SÉCURITÉ

**EXPERT EN PROTECTION
DES BÂTIMENTS**

Alarme / Vidéo / Contrôle d'accès

Plus de **15 000** installations réussies en **20 ans** !

CONTACT



49450 ST ANDRÉ DE LA MARCHÉ
Tél. **+33 2 41 30 92 28** - contact@tandemdirect.fr

www.tandemdirect.fr

Créer un monde de *résilience énergétique* pour un *avenir meilleur*

Kohler Energy is now





18 rue de la Gâtine, ZAC du Cormier, CHOLET
02 41 64 52 00



COACH
LEFRANÇOIS
Fabrice
41 ans / FRA



VILLEGER
Benjamin
36 ans / FRA



ASSISTANTS
CHERBONNIER
Gaëtan
39 ans / FRA



DOUET
Gaëtan
32 ans / FRA



LE MATCH DE CE SOIR
VOUS EST PRÉSENTÉ PAR



0
WHEELER
Aaron
Poste 3/4 - 2,05 m
26 ans / USA



3
SMITH
Stefan
Poste 2 - 1,87 m
25 ans / CAN-JAM



7
DE SOUSA
Nathan
Poste 1 - 1,91 m
21 ans / FRA



8
MCNEACE
Jamuni
Poste 5 - 2,08 m
28 ans / USA



12
DIAWARA
Mohamed
Poste 3 - 2,04 m
19 ans / FRA



22
BRACC
Soren
Poste 1 - 1,94 m
17 ans / FRA



93
SANKHÉ
Mohamed
Poste 5 - 2,04 m
18 ans / FRA

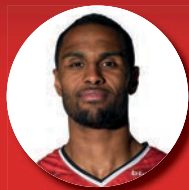

25
NDOW
Chris-Edou
Poste 3/4 - 2,00 m
31 ans / NOR



32
VAUTIER
Bastien
Poste 5 - 2,10 m
26 ans / FRA

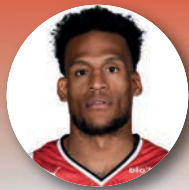

2
MELVIN III
Cleveland
Poste 3 - 2,03 m
33 ans / USA



44
CAMPBELL
T.J.
Poste 1 - 1,75 m
36 ans / USA

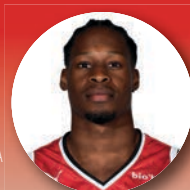

11
AYAYI
Gérald
Poste 2/3 - 1,92 m
23 ans / FRA



CONTACTEZ VOTRE AGENT !

- > CHEMILLÉ-EN-ANJOU | L. BESSON | 02 41 30 41 05
- > CHOLET | P. SANCHEZ-CRUZ | 02 41 62 31 29
- > MAULÉON | L. GORUCHON | 05 49 81 43 92
- > MORTAGNE-SUR-SÈVRE | L. ROGER | 02 51 65 21 87
- > SÈVREMOINE | S. PUICHAUD | 02 41 55 28 65

Société d'Assurance Mutuelle à cotisations variables régie par le Code des Assurances.
Agents immatriculés Orias (www.orias.fr).

TOUTES ASSURANCES - Particuliers et Professionnels
Automobile / Habitation / Santé / Accidents de la vie / Risques professionnels



Parrain de la rencontre



COACH
FAUTHOUX
Frédéric
51 ans / FRA



ASSISTANTS
SAVOVIĆ
Slobodan
45 ans / CRO



LECROSNIER
Jean-Baptiste
48 ans / FRA



13
CASTAÑEDA
Xavier
Poste 2 - 1,84 m
24 ans / US



8
USHER
Jordan
Poste 3 - 2,00 m
26 ans / US

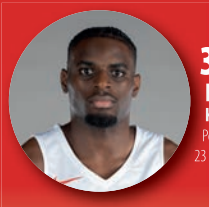

34
KOKILA
Kevin
Poste 5 - 2,04 m
23 ans / FRA

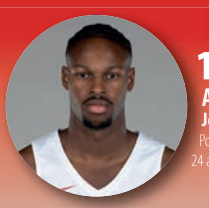

11
AYAYI
Joël
Poste 2/3 - 1,93 m
24 ans / FRA



4
NELSON
Adrian
Poste 4 - 1,98 m
24 ans / US



3
SALASH
Maksim
Poste 3/4 - 2,07 m
28 ans / BIE



5
BENITEZ
Hugo
Poste 1 - 1,92 m
23 ans / FRA



7
COURBY
Maxime
Poste 3 - 2,00 m
34 ans / FRA



9
SIFFERLIN
Léon
Poste 1/2 - 1,96 m
18 ans / FRA



16
JACQUES
Wilson
Poste 5 - 2,13 m
19 ans / FRA



27
PANSA
Jean-Marc
Poste 5 - 2,09 m
27 ans / FRA



33
PAUL
Brandon
Poste 2 - 1,93 m
33 ans / US



aps
services

PROTECTION INCENDIE



21 la Bergerie
La Séguinière



aps-services.fr

02 41 56 01 01



4 CHOLETAIS AU YOUNG STAR GAME !



Félicitations à Mo, Nathan et Aaron qui ont été sélectionnés pour le Young Star Game, ainsi qu'à Régis Boissié qui a été sélectionné dans le staff technique de Moustapha Sonko.



NATHAN DE SOUSA
SÉLECTIONNÉ



AARON TOWO-NANSI
SÉLECTIONNÉ

Cet évènement regroupera les meilleurs prospects du basket français avec une première édition le mardi 21 janvier 2025 à 20h30 au Palais des Sports Marcel-Cerdan (Levallois-Perret). Deux autres joueurs formés à l'Académie Gautier Cholet Basket participeront à cet évènement : **Lucas Duféal** (prêté à Vichy) et **Mathéo Leray** (La Rochelle).



MOHAMED DIAWARA
SÉLECTIONNÉ



RÉGIS BOISSIÉ
SÉLECTIONNÉ
DANS LE STAFF TECHNIQUE
DE MOUSTAPHA SONKO



GRAND CAFE

Brasserie - Pâtisserie

www.restaurant-grand-cafe.fr

OUVERT
7 jours
7
Service jusqu'à 23h00



Au cœur du centre-ville / Grands parkings
1 place Travot - 49300 Cholet - 02 41 65 82 41

Entreprise de maçonnerie • Génie civil et rénovation



Goineau Rousseau Construction

14 avenue Gustave Ferrié
49300 CHOLET

Tél. : 02 41 62 25 31

E-mail : gr.construction@orange.fr



Créations Florent

Vos Créateurs d'intérieurs sur mesure



150, Av. du Maréchal Leclerc

49300 CHOLET

02 41 28 51 89

contact49@cuisineflorent.fr



L'équipe Créations Florent vous accueille dans sa salle d'exposition à Cholet afin d'échanger sur tous vos projets d'aménagements intérieurs :





8 SEMAINES D'ARRÊT POUR JAMUNI MCNEACE

Blessé dans le 1^{er} quart-temps de la rencontre de samedi à Strasbourg, **Jamuni McNeace a passé une IRM mardi dernier**. Les résultats des différents examens montrent **une déchirure musculaire au niveau de son mollet gauche**. Notre intérieur est donc **arrêté pour 8 semaines minimum**.

Le staff s'est déjà mis à la recherche d'un **pigiste médical** pour le remplacer le temps de sa convalescence.

Bon rétablissement Jamuni !



© Melvyn Augas/Melvysion



49300 CHOLET

59 rue Pierre-Gilles de Gennes

Tél : 02 23 07 24 13

www.leroylogistique.com



Organisation
de transport



Prestations
logistiques



Copacking

ep envie
piscine
Réalisateur de vos envies

Piscine traditionnelle - Coque polyester
Rénovation - Spa - Entretien



T. 02 53 69 09 80
enviepiscine@gmail.com / 49280 LA SEGUIERE
www.enviepiscine.fr



Fleuriste-Caviste-Epicerie Fine

49690 Coron

02.41.29.86.15

www.larome-fleuretvin.com



Notre métier
Votre projet

UN PROJET DE POÊLE
OU DE CHEMINÉE ?



www.expertschaleurbois.fr

Les Experts Chaleur Bois, un réseau d'installateurs
indépendants créé et animé par  dixneuf

94, rue Nationale - 49740 LA ROMAGNE



ÉQUIPE ESPOIRS

Entraîneur : Régis BOISSIÉ

| N° | NOM | PRÉNOM | TAILLE | POSTE | DATE DE NAISSANCE |
|----|----------------|---------|--------|-------|-------------------|
| 5 | PLUVY | Robin | 1m82 | 1 | 07/06/2006 |
| 6 | TOWO-NANSI | Aaron | 1m75 | 1 | 04/03/2009 |
| 7 | VALAKOU | Romain | 1m93 | 2 | 16/01/2006 |
| 8 | LEFORT | Gabin | 2m01 | 3/4 | 21/02/2006 |
| 9 | BRACQ | Soren | 1m93 | 2/1 | 23/02/2007 |
| 11 | LEYROLLES (C) | Aloïs | 2m01 | 4/3 | 07/09/2004 |
| 13 | NTSANTSO DJONI | Erwan | 1m97 | 2 | 06/07/2007 |
| 14 | LEVILLAIN | Léopold | 2m03 | 4/5 | 24/09/2004 |
| 15 | KOUSSOU | Noah | 2m01 | 4 | 21/01/2007 |
| 17 | SANKHÉ | Mohamed | 2m04 | 5 | 01/01/2006 |



Léopold



Erwan

© Melvyn Augas/Melvysion

UNIS DANS LA COOPÉRATION UNIS DANS LE SPORT

Pour tous vos projets de construction ou de rénovation,
rendez-vous dans l'une de nos salles expo :

Artisans
ARTIPOLE

EXPO BOIS 2
OUVERTE AU PUBLIC
AMÉNAGEMENT

Anjou Actiparc des 3 routes
49120 CHEMILLE
02 41 30 97 00

artisansartipole.fr

COOPÉRATIVE D'ARTISANS
VST
ARTIPOLE

Habiter mieux... pour longtemps

Sortie n°7 ZI la Bergerie
49280 LA SEGUINIÈRE
02 41 71 07 00

Prenez rendez-vous en ligne !



bo jardin
Créateur d'ambiance extérieure

| | | |
|---------------------------------|--|------------------------------------|
| CHOLET 02.41.65.17.06 | ST-MALO-DU-BOIS 02.51.63.00.83 | BRESSUIRE 05.49.65.27.74 |
|---------------------------------|--|------------------------------------|

Les 2 Peintres
PEINTURE - DÉCORATION
INTÉRIEUR - EXTÉRIEUR

Adrien & Josselin

Les 2 peintres
49300 CHOLET

06 59 41 83 49
06 50 01 98 06
les2peintres@outlook.com

**PEINTURE - DÉCORATION
TRAVAUX INTÉRIEUR - EXTÉRIEUR**

Chez nous, €

**ON AIME ACHETER
ET VENDRE VOS OBJETS
D'OCCASION.**

Téléphonie - Consoles - Jeux vidéo
High-tech - Bijouterie - Maroquinerie - Livres

EASYPASH

Easy Cash Cholet - C.C L'autre Faubourg
7 Rue Sorel Tracy - 49300 Cholet
@easycashcholet | easycash.fr

ESA | École Supérieure de l'Alternance

PORTES OUVERTES

**17-18 Janvier 2025
21 Février 2025**

Formations en alternance

**BTS NDRC / MCO / GPME / COMMUNICATION
VENTE / COMMERCE
MARKETING / COMMUNICATION
GESTION / RESSOURCES HUMAINES**

ESA Cholet - 60 Rue Saint-Méline, 49 300 Cholet - www.ecolesuperieurealternance.fr - 02 59 10 12 83

PROCHAINS MATCHS

| | | | | | | | |
|---|---------------|----------|----------------------|---|---|-------------|----------------------|
|  | ESPOIRS ELITE | Bourg | Sam 14 Déc. 16h30 |  |  | Paris | Dim 12 Jan. 15h30 |
|  | ESPOIRS ELITE | Nanterre | Sam 21 Déc. 14h30 |  |  | Challans | Dim 19 Jan. 15h30 |
|  | ESPOIRS ELITE | Nancy | Sam 11 Jan. 14h30 |  |  | Blois | Dim 26 Jan. 15h30 |
|  | ESPOIRS ELITE | Limoges | Sam 18 Jan. 14h30 |  |  | Rennes | Dim 2 Fév. 15h30 |
|  | ESPOIRS ELITE | Paris | Sam 25 Jan. 17h00 |  |  | Le Mans SCM | Dim 9 Fév. 15h30 |



Credit Photo : Melysa Augas





Découvrez l'activité
de conseillère PURE

Vente à domicile

Bien-être . Cosmétique . Entretien de la maison

Suivez-nous







www.pure.bio

Informez-vous !



SAISON 2024/2025

1 BIG MAC OFFERT*

POUR L'ACHAT D'UN MENU MAXI BEST OF BIG MAC



*Offre non cumulable avec d'autres promotions, valable uniquement dans les restaurants de Cholet Sud, Cholet Nord, Saint-André-de-la-Marche et Beaupréau le soir du match contre remise de ce coupon.



85 - CHANTONNAY

PROFESSIONNELS

SÉCURISEZ VOS ACCÈS

02 51 34 19 98



PARTICULIERS

06 70 32 83 72



Garde-corps avec une découpe laser personnalisée

- PORTAIL
- CLOTURE
- PORTE DE GARAGE
- STORE BANNE
- GARDE-CORPS
- MOTORISATION
- BRISE VUE
- ABRI VOITURE
- PERGOLA BIOCLIMATIQUE
- ESCALIER

wesco

Jeux et mobilier pour enfants



Oui à la qualité professionnelle pour la maison !

On recherche nos futurs TALENTS !
Cap de nous rejoindre ?





| CLASSEMENT ESPOIRS (au 10/12/24) | | MATCHES | | | |
|-------------------------------------|--------------------------|-------------|-----------|----------|----------|
| ÉQUIPES | % | MJ | V | D | |
| 1 | JL Bourg Basket | 90.9 | 11 | 10 | 1 |
| 2 | Le Mans SB | 72.7 | 11 | 8 | 3 |
| 3 | Cholet Basket | 70.0 | 10 | 7 | 3 |
| 4 | JDA Dijon Basket | 70.0 | 10 | 7 | 3 |
| 5 | BCM Gravelines Dunkerque | 63.6 | 11 | 7 | 4 |
| 6 | SIG Strasbourg | 63.6 | 11 | 7 | 4 |
| 7 | Nanterre 92 | 63.6 | 11 | 7 | 4 |
| 8 | A.S. Monaco Basket | 54.6 | 11 | 6 | 5 |
| 9 | Elan Chalon | 54.6 | 11 | 6 | 5 |
| 10 | SLUC Nancy Basket | 54.6 | 11 | 6 | 5 |
| 11 | ESSM Le Portel | 45.5 | 11 | 5 | 6 |
| 12 | LDLC Asvel | 36.4 | 11 | 4 | 7 |
| 13 | Paris Basketball | 33.3 | 12 | 4 | 8 |
| 14 | La Rochelle | 18.2 | 11 | 2 | 9 |
| 15 | Saint-Quentin | 9.1 | 11 | 1 | 10 |
| 16 | Limoges CSP | 8.3 | 12 | 1 | 11 |

CHOLET
LES HERBIERS
LA ROCHE S/YON





06 75 14 79 14

**VENTE & LAVAGE
DE VOTRE VAISSELLE RÉUTILISABLE
GOBELET ...**

"Très bon accueil et un service de qualité."

VINCENT B.

Spécialiste de la location de véhicules à Jallais

www.sojadislocation.com

PRÉSENT AU SALON HABITAT



IMAGINE Cuisine & Bain
CONSEIL - CONCEPTION - COURTAGE

CUISINE - SALLE DE BAIN - DRESSING - DÉCORATION INTÉRIEUR

Elaborons ensemble votre projet !

Suivez-nous :





26 av de la marme - 49300 CHOLET
Edouard : 06 32 62 85 31
www.imagine-cuisinebain.com

QUESTIONS À GABIN LEFORT

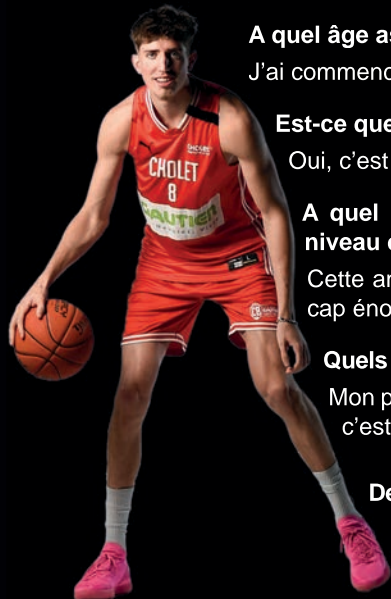

A quel âge as-tu commencé le basket ?

J'ai commencé le basket à l'âge de 3 ans à Saint Laurent de la Plaine.

Est-ce que tu veux faire du basket ton métier ?

Oui, c'est un objectif que je veux atteindre.

A quel âge as-tu senti que tu avais passé un cran dans ton niveau de jeu ?

Cette année, personnellement, j'ai vraiment senti que j'ai passé un cap énorme.

Quels sont tes objectifs personnels et collectifs cette saison ?

Mon premier objectif est de continuer à progresser et avec l'équipe c'est de tout gagner.

De quel joueur de l'équipe Pro te sens-tu le plus proche ?

Je suis proche avec tous les joueurs pros, mais j'aime bien Jamuni McNeace qui est très drôle .

© Etienne Lizambard

Interview complète à retrouver sur www.cholet-basket.fr



FITNESS BOUTIQUE

**Magasin situé au
15 rue des Pagannes
49300 Cholet**

-10% SUR VOS ACHATS*

***VOIR CONDITIONS EN MAGASIN
ET PRÉSENTATION DU DÉPLIANT**



Venez découvrir LA BOUTIQUE

(à l'extérieur de la salle)



ICI C'EST CHOLET BASKET



www.cbshop.cholet-basket.com

IBDO

**VOUS AIDER
À INVESTIR L'AVENIR**

Avec BDO, bénéficiez d'un socle d'expertises clés pour faciliter votre quotidien et des conseils éclairés pour devenir une entreprise durable et performante.



Audit - Conseil - Expertise comptable - Expertise sociale & RH - Juridique & fiscal

BDO Les Herbiers
Tél. : 02 51 67 30 33
lesherbiers@bdo.fr
www.bdo.fr

BDO Cholet
Tél. : 02 41 58 68 18
cholet@bdo.fr

EIFFAGE
ÉNERGIE SYSTÈMES

Agence de Cholet
38 rue Ampère BP 50444
49304 CHOLET

02 41 29 19 27

contact.cholet.energie@eiffage.com

EIFFAGE
ÉNERGIE SYSTÈMES

Le talent
n'a pas de genre.
#together



Alain, Kelly, Lucien et Thomas
Directeur, Responsable technique,
Responsable commercial et Responsable
technique

BILLETTERIE



- MARDI 17 DÉCEMBRE 20H

VENTE EN LIGNE DEPUIS JEUDI 5 DÉCEMBRE 15H



- VENDREDI 27 DÉCEMBRE 18H

VENTE EN LIGNE A PARTIR DE LUNDI 16 DÉCEMBRE 15H



Question baguette,
en France, **7cm it's important.**



↕ 7cm



ange

AngeBurgerBaguette



McBaguette™

Retrouvez-nous à Cholet

ANGE CHOLET L'ECUYERE

21 Avenue Edmond Michelet - Zone de l'Ecuyère - 02 41 62 92 41

ANGE CHOLET BONAPARTE

50 Avenue Napoléon Bonaparte - 02 41 29 74 47



R E S T A U R A N T
À LA BONNE HEURE

Centre Commercial PK3 - Route des Sables
49300 Cholet

Tél : 02 41 62 55 09

Découvrez le plaisir
en **équilibre!**



Menus à volonté
à partir de

14€50

comprenant les buffets
d'entrées et de desserts à
volonté ainsi qu'un plat chaud

Pour votre santé, évitez de grignoter entre les repas.
www.mangerbouger.fr

le **651**
LE PUB SIXENT CINQUANTE & UN
à 65 ans de Bourges

PUB

PUB
CAVE
LOC



CHEMILLÉ-EN-ANJOU

www.lepub651.com





Gardez votre jardin secret avec nos menuiseries extérieures !



GYT
LA FERMETURE SUR MESURE



ambellya
habilitez vos espaces

www.gyt.fr



A Ä S G A R D

LA VIE AU COIN DU FEU

L'ÉNERGIE LA MOINS CHÈRE.

La sélection des meilleurs poêles à bois et granulés pour réaliser des économies d'énergie.



CHOLET - AVENUE EDMOND MICHELET