



**1980**

**1981**

# Cholet Basket



**calendrier**

Tél. : 62.61.57

B.P. 263

16, rue la rochefoucault - cholet

**SOCIÉTÉ  
AUTOMOBILE  
CHOLETAISE**



**Tél. 62-25-91**

**voiture concessionnaire**

**TALBOT**



CHOLET BASKET  
REMERECIE TOUS SES  
AMIS QUI ONT BIEN  
VOULU L'AIDER PAR LA  
PUBLICITE DANS CE CALENDRIER

# CHOLET mouchoirs

Pour correspondance  
ÉCRIRE

**BLANVILLAIN-LAGLAINE**  
92, Rue Nationale - 49300 CHOLET

Téléphone :  
(41) 62.21.23  
41 62 46 24

## "A la Ménagère"

### Ets BEAUFRETON & Cie

Place Travot  
49300 CHOLET  
Tél. : 62.04.81



**VOTRE  
MAGASIN  
SPÉCIALISÉ  
EN**

Vaisselle, Verrerie, Argenterie, Ornementation de la Table, Petit Electro-Ménager, Articles de Ménage, Jouets  
Quincaillerie, Jardinage, Bricolage.

**Le plus grand choix de toute la région.**

## LE MOT DU PRÉSIDENT

*Chers Amis Sportifs,*

*CHANGEMENT DE FORMAT, pour notre calendrier c'est maintenant chose faite, ceci pour nous permettre, chers amis annonceurs, de vous accueillir encore plus nombreux ; soyez bien vivement remerciés de l'aide qui ainsi vous nous apportez ; sans vous il nous serait plus difficile de vivre ; sachez que votre participation à la marche de notre club est d'autant plus appréciée qu'elle est bien souvent désintéressée, nous en sommes bien conscients.*

*CHANGEMENT DE FORMAT, pour notre club, ce n'est pas encore fait, mais c'est en cours, et vous tous, chers amis supporters, qui voyez régulièrement la salle se remplir à chaque match un peu plus, devez comprendre l'importance pour le club de notre accession au niveau national ; même si là aussi nous n'en sommes qu'au premier échelon, nous n'entendons pas en rester là et tout est mis en œuvre pour continuer l'ascension. Merci à tous ceux qui apportent leur pierre à l'édifice ; sans tous les gens qui nous aident, et je ne pense pas qu'au domaine sportif, nous ne deviendrions jamais un grand club.*

*CHANGEMENT DE FORMAT, pour les articles de journaux, ça vient, là aussi il faut savoir être patient et compréhensif, savoir accepter les critiques est plus difficile que d'entendre les louanges mais c'est quelquefois plus salutaire ; merci messieurs les journalistes.*

*CHANGEMENT DE FORMAT, pour la salle, pour un grand palais des sports à CHOLET, ce n'est pas encore fait, ce n'est pas encore en construction, mais c'est en projet et c'est avec un très grand plaisir que nous avons eu connaissance des décisions municipales à ce sujet, merci donc à la municipalité, en formulant le vœu que la salle monte aussi vite que CHOLET BASKET.*

*Michel LÉGER*

Tous les jeux pour cafés

**Joël BOUMARD**

49320 BRISSAC - QUINCE (M & L)

Tél. : 91-25-44

ACHAT - VENTE

LOCATIONS - DEPANNAGES

Equipe le Foyer de C.B.

un équipement pour tous les sports

**CHABAUTY**  
**"SPORT"**

Exposition permanente de camping  
Loisirs - Salons de jardin - Nautisme

30, Rue du Lait de Beurre  
Grand'rue

CHOLET Tél. 62.12.76  
MAULÉON

**Hôtel Terminus**

Francis Gabillard

**BAR - P.M.U.**

4, place du 77<sup>e</sup> R I  
49300 CHOLET  
Tél. (41) 62.21.13

## Composition du BUREAU :

Président : M. LEGER  
Secrétaire : E. BARANGER  
Trésorier : A. BONNENFANT  
Membres : J.-Y. COURTIN, J. BODET, Y. OGER,  
L. POISSONNEAU, M. BODET,  
M.O. COUSSEAU, F. ABELARD,  
CHALOPIN J., PRUD'HOMME A., LERIN C.

## Composition des COMMISSIONS

Publicité : J.F. GREVE! Y PERROCHEAU,  
Animation : G. BARON, P. CLENET, FARDIN  
Féminine : L. POISSONNEAU, M. BODET  
Technique : Y. OGER, J. CATEL  
Matériel : A. PRUD'HOMME, A. BONNENFANT  
Bar : B. LESUR, G. MARTIN

## INTÉRIEUR DU FOYER DE CHOLET BASKET.

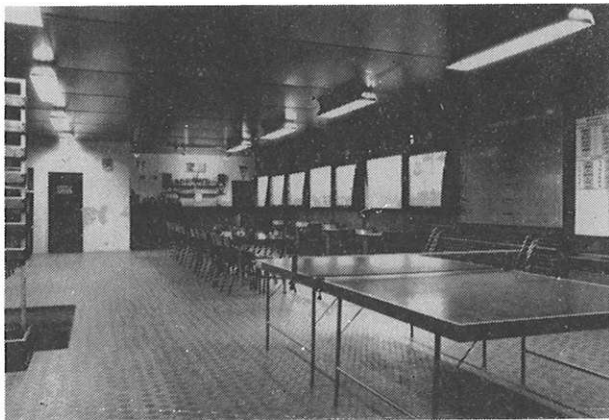

*Réunion tous les lundis soirs à partir de 19 heures.*

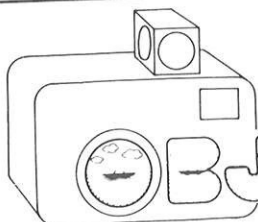

# OBJECTIF

- Photo - Ciné
- Portrait - Reportages
- Développements Couleur  
Noir et Blanc

Faites  
Confiance à un spécialiste  
il saura vous conseiller

Centre Commercial PK 3

Route des Sables CHOLET

Groupe d'Assurances Mutuelles de France  
les Travailleurs Français

Jean-Marie



GERMOND

Agent Général

Toutes Assurances - Crédits

72, Avenue de la Marne 49300 CHOLET

Tél. 65.24.40 (matin de préférence)

**RESTAURANT**

**HOTEL**

**BAR**

# La Boule d'Or

19, rue du Commerce  
CHOLET - Tél. 62.01.78

face Eglise  
Notre-Dame

*Spécialiste des produits  
de la mer*

*Plateau de fruits de mer*

*Soupe de poisson*

Menus : 35 F - 50 F - 100 F



PLANNING ENTRAÎNEMENTS SAISON 1980 - 1981

Salle	MARDI	MERCREDI	JEUDI	VENDREDI
CHAMBORD	Cadettes 2 et 3 18h à 20h	Cadets 2 17h30 à 19h Minimes 2	Seniors (F) 1 et 2 18h à 19h15 Cadettes	Benjamins 3 et 4 17h30 à 19h00
		Minimes (F) 2 et 3 19h à 20h30	Cadets 1 - Minimes 1 19h15 à 20h30 Seniors 3 - 4 - 5 20h30 à 22h00	Cadets 1 - Juniors 19h à 20h30
		Benjamins 1 17h30 à 19h00	Seniors 1 et 2 20h00 à 22h00	Minimes 1 17h15 à 19h00
DU BELLAY	SEniors 1 et 2 18h45 à 20h15	Cadettes 1 19h00 à 20h30 Minimes (F) 1		Cadettes 2 Minimes (F) 1 19h00 à 20h30
		Seniors (F) 1 et 2 20h30 à 22h00		
LAENNEC	Benjamines 1 et 3 17h30 à 19h00	Poussins 1 et 3 17h30 à 18h45		
		Benjamines 1 et 2 18h45 à 20h15		
Jean MACÉ	Poussins 1 et 2 18h00 à 19h00	Ecole Filles 14h00 à 15h15		
	Poussines 1 et 2 19h00 à 20h00	Ecole, Garçons 15h15 à 16h30		
		Poussines 1 et 2 16h30 à 17h45		

**COIFFURE** Hommes  
Enfants

**au MASCULIN**

Galerie Marchande RALLYE PK 3  
Ouvert sans Interruption 9 H - 20 H

Parking Assure  
Possibilité Rendez-Vous

**65.13.55**

**PEKA-COIFFURE**

une equipe a votre service



## **TRANSROUTE VOYAGES**

Votre Agent de Voyages. Pour l'étude et l'organisation de tous vos déplacements d'affaires, et de vos vacances.

Délivrance immédiate de tous les billets SNCF, d'Avion, aux tarifs officiels

- Un problème de voyage ?

Votre Agence

## **TRANSROUTE-VOYAGES**

154, Rue Nationale  
49300 CHOLET  
Tél.(41) 62.26.43

- Travaux Publics et Particuliers
- Travaux Routiers
- Travaux Agri-Ruraux
- Terrassements
- Transports

**SOCIÉTÉ HERMINOISE DE TRAVAUX**

**SOHETRA**

route de La Roche - 85120 Ste-HERMINE

Tél. : 30.06.10

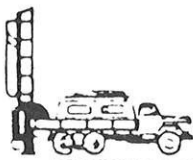

**FORAGES  
de L'OUEST**

La Coudraie

85210 Ste-HERMINE

Tél. : 30.06.10

- FORAGES AGRICOLES ET INDUSTRIELS
- FORAGES A USAGES DOMESTIQUES
- ÉTUDES HYDRO GÉOLOGIQUES
- PROSPECTION GÉOPHYSIQUE

Chauffagiste - Entrepreneur

Plombier - Electricien, etc.

**LIBRE SERVICE**

PARKING ASSURE

GAIN DE TEMPS

**Benjamin CHIRON**

Rue Pierre-et-Marie-Curie — 49304 CHOLET

B.P. 125

Tél. 62-09-15

**POUR TOUTE L'ISOLATION,**

**Adressez-vous à :**

**Jacques LESUR**

**Confort - Service**

**« Le Rétail »**

**49740 LA ROMAGNE**

**Tel. 65-04-28**

**(Tous les bâtiments Neufs et Anciens  
avec ou sans Tapisseries)**

**KANTERBRÄU**

**La bière de Maître Kanter**

**rabotteau pierre**

**3, Rue de Blois**

**Z. I. L.**

**49310 CHOLET**

**Tél. 62.01.94**

- Menuiserie
- Charpente
- Aménagement Cuisine

# s.a.r.l. amiot

Chemin de la Casse

Tél. 62-29-37



AGENCE CHOLETAISE

**Jean-Claude  
CHUPIN**

Pour tous vos Achats et Ventes de  
Maisons - Appartements - Terrains -  
Fonds de Commerce - Locations et Gérances

28 Place Travot  
49300 CHOLET - Tél. 62.47.22

BAR RESTAURANT  
**LE PASTEUR**

jean-claude chambiron

REPAS D'AFFAIRES  
BANQUETS  
PLATS CUISINÉS  
PRIX MODÉRÉS  
CHEQUES RESTAURANT

44, rue Pasteur 49300 CHOLET  
Tél. (41) 65.35.90



**ets l.bourgeois et cie**

3, Rue de Langeais  
Zone Industrielle Légère  
CHOLET TEL. 46.18.77

**moquettes**

**tissus**

à tendre  
Papiers Peints et à coller

**DU PRODUIT LE PLUS SIMPLE AU PLUS RECHERCHÉ  
DES CENTAINES DE QUALITÉS ET DE COLORIS**

**La liberté du Choix -**

**Votre Problème de Décoration a sa Solution Chez Nous**

**LE PLUS GRAND CHOIX DE LA RÉGION**

**HALL-EXPO :**

Ouvert de 14h à 17h30 et 9h 9 11h30 du Lundi au Samedi  
Fermé le Lundi matin et le Samedi après-midi

**Concessionnaire exclusif des cuisines**

**VOGICA et LEICHT**

**cuisines  
conseil**

- Installation de cuisines
- Création de meubles sur mesure
- Electro-ménager avec service après-vente
- Agencement et restauration

**MAGASIN :**

47-49, rue des Vieux Greniers

49300 CHOLET

Tél. (41) 62.55.20

PLATRERIE - CARRELAGE  
FAIENCE - CHEMINÉES  
REVETEMENTS DE SOLS

## **SOCIÉTÉ CHOLETAISE DE PLATRERIE - CARRELAGE**

S A R L

8, rue de la Croix Blanche

CHOLET Tél 62 27 91

## **CHOLET - ACCESSOIRES**

**LEBRETON Père et Fils**

---

**FOURNITURES POUR AUTOMOBILE & INDUSTRIE**

Accessoires de complément  
pour le Tourisme et la Competition

---

2 avenue de La Tessoualle  
49300 CHOLET Tél. 62-30-10

**TRAVAUX PUBLICS ET PARTICULIERS**  
Assainissements - Adductions d'eau

# Entreprise

# PLARD

**49 - ANDRÉZÉ (M.-&-L)**

TÉLÉPHONE 63.03.19

## POUSSINS III - Série 7

### ALLER

19/10/90	Cholet Basket - Le Fuiet
26/10/80	Botz II - Cholet Basket
02/11/80	Cholet Basket - Torfou
16/11/80	St-Crespin - Cholet Basket
23/11/80	Cholet Basket - St-Macaire
30/11/80	Beaupréau II - Cholet Basket
14/12/80	Cholet Basket - Le Longeron
11/01/81	La Jubaudière - Cholet Basket

### RETOUR

25/01/81
01/02/81
22/02/81
01/03/81
08/03/81
22/03/81
19/04/81
26/04/81



Entreprise de Maçonnerie

# Robert PETITEAU

49230 St-Germain-s/ -Moine

Tél. 63-91-81



## POUSSINS 2 - Série 5

### ALLER

12/10/80	JF Cholet - Cholet Basket
19/10/80	Cholet Basket - Maulévrier
26/10/80	Trémentines - Cholet Basket
16/11/80	Cholet Basket - Melay II
23/11/80	Bégréolles - Cholet Basket
30/11/80	Cholet Basket - Jallais
14/12/80	La Jubaudière - Cholet Basket
11/01/81	Cholet Basket - La Séguinière

### RETOUR

18/01/81
25/01/81
01/02/81
01/03/81
08/03/81
22/03/81
19/04/81
26/04/81



BAR - TABAC - RESTAURANT  
P. M. U.

**chez MAURICE**

LE PUY ST BONNET

## POUSSINS 1 Série 6

### ALLER

12/10/80	Cholet Basket - Montrevault	18/01/81
19/10/80	St-Rémy - Cholet Basket	25/01/81
02/11/80	Cholet Basket - St.Laurent de la P.	22/02/81
16/11/80	La Jubaudière - Cholet Basket	01/03/81
23/11/80	Cholet Basket - St-Pierre Mlt	08/03/81
30/11/80	Botz - Cholet Basket	22/03/81
14/12/80	Cholet Basket - Beaupréau	19/04/81
11/01/81	Le Fuilet - Cholet Basket	26/04/81

### RETOUR



## Les Vieux Logis

CABINET LEMONNIER

"LE BROCANTEUR DE L'IMMOBILIER"

Transactions sur Immeubles Anciens

Sur rendez vous :

37 rue Nationale BP 147

49304 CHOLET

Telephone : (41) 62.05.07



LE BIJOUTIER DES FIANCÉS  
L'HORLOGER DES SPORTIFS

.....

# Raymond SUIRE

.....

Votre Hologer - Bijoutier  
Diamantaire agréé Codhor

Place Travot - **CHOLET** - Tél. 62-21-22

Médaille d'argent de la Fédération HBJO

Spécialiste  
sports d'équipes  
TENNIS  
CYCLISME  
et TIR A L'ARC

EQUIPEMENTS  
TERRAINS ET  
SALLES DE  
SPORTS SUR  
DEVIS

---

## AUX OLYMPIADES

P. MEUNIER

---

14 rue du Commerce  
49300 Cholet  
Téléphone 62.30.22



## BENJAMINS 4 Série 3

### ALLER

12/10/80	Le Filet - Cholet Basket
19/10/80	Cholet Basket- Le Pin
26/10/80	Torfou - Cholet Basket
02/11/80	Cholet Basket - Vihiers
16/11/80	Botz - Cholet Basket
30/11/80	Cholet Basket - Le Longeron
07/12/80	Bégrolles - Cholet Basket
14/12/80	Cholet Basket - St-Rémy
11/01/81	St-Crespin - Cholet Basket
18/01/81	Cholet Basket - Melay

### RETOUR

25/01/81
01/02/81
22/02/81
01/03/81
08/03/81
19/04/81
26/04/81
03/05/81
10/05/81
17/05/81



## Coiffure Dame

11.rue de la Vendée.11

49.300.CHOLET

soins des cheveux

soins esthétiques

produits de beauté

- René Garruid -

gadgets

tél. 62.62.74

**BENJAMINS 3 Série 4****ALLER****RETOUR**

12/10/80	Cholet Basket - La Tourlandry	25/01/81
19/10/80	Le Pin II - Cholet Basket	01/02/81
26/10/80	Cholet Basket - Neuvy	22/02/81
02/11/80	FL Cholet - Cholet Basket	01/03/81
16/11/80	Cholet Basket - Bégrolles II	08/03/81
23/11/80	Trémentines II - Cholet Basket	22/03/81
07/12/80	La Tessoualle - Cholet Basket	26/04/81
14/12/80	JF Cholet - Cholet Basket	03/05/81
11/01/81	Cholet Basket - St-Pierre Mlt.	10/05/81
18/01/81	St-Macaire - Cholet Basket	17/05/81

**ELECTRICITÉ AUTO**

Voitures Légères - Poids Lourds - Engins Travaux Publics

**Christian BOSSY**

6, rue de la Hollande - 49300 CHOLET

Tél. (41)65.35.16

- Ouvert tous les jours de 8h à 12h et de 14h à 18h
- Fermé du Samedi Midi au Lundi Midi

Pour gagner, il faut s'équiper à

**PÉKA - SPORTS****Centre Commercial PÉKA 3****49300 CHOLET**

## BENJAMINS 2 Départ B

### ALLER

12/10/80	Cholet Basket - St-Laurent / Pl.
19/10/80	Jallais - Cholet Basket
26/10/80	Cholet Basket - La Jubaudière
02/11/80	Cholet Basket - JF Cholet
16/11/80	Montrevault - Cholet Basket
23/11/80	Cholet Basket - UA Saumur
30/11/80	La Séguinière - Cholet Basket
14/12/80	Cholet Basket - La Chapelle R.
11/01/81	St-Rémy - Cholet Basket

### RETOUR

18/01/81
25/01/81
01/02/81
22/02/81
01/03/81
08/03/81
22/03/81
19/04/81
26/04/81



# J. REIGNER

*Maroquinerie SELECTION*

**94, Rue Nationale**

**CHOLET ☎ 62.10.70**

## BENJAMINS 1 Départ A

### ALLER

12/10/80	JND Angers - Cholet Basket	18/01/81
19/10/80	Cholet Basket - Vaillante Angers	25/01/81
26/10/80	Trémentines - Cholet Basket	01/02/81
02/11/80	JA Saumur - Cholet Basket	22/02/81
16/11/80	Cholet Basket - Trémont	01/03/81
23/11/80	Longué - Cholet Basket	08/03/81
14/12/80	NDC Angers - Cholet Basket	19/04/81
11/01/81	Cholet Basket - ESSL Angers	26/04/81

### RETOUR



Faites construire une:



Visitez :

**SAMEDI - DIMANCHE de 15 h à 19 h**

**Route Cholet-Angers**

**(entre Nuillé et Trémentines)**

RENSEIGNEMENTS & DOCUMENTATIONS :

**11, Rue Thibault-Carté CHOLET - Tél. 62-46-80**

PRODUITS PETROLIERS GORGET & Cie S.A.

# PPGC

SHELL

CARBURANTS

COMBUSTIBLES

13, avenue de la Marne

Tél. 62.01.52

CHOLET

Entreprise Générale

J. Bonnet - J. Craipeau

R C Angers 74 B 92

MAÇONNERIE  
TRAVAUX-PUBLICS

Téléph. : 62.07.51  
8, Rue Saint Pierre  
49300 CHOLET

— CHARCUTERIE —

## Marc GIRARD

13 rue S<sup>t</sup> Pierre 49300 CHOLET  
tél: 62.23.70

Spécialités: andouille fabrication  
maison

persillé au porto  
Plats cuisinés sur commande



## MINIMES 2 Série 3

### ALLER

12/10/80	Cholet Basket - FL Cholet
19/10/80	JF Cholet II - Cholet Basket
26/10/80	Cholet Basket - Trémentines II
02/11/80	Maulévrier - Cholet Basket
16/11/80	Cholet Basket - Yzernay
23/11/80	Chanzeaux - Cholet Basket
30/11/80	Cholet Basket - Chemillé
07/12/80	Cholet Basket - La Tourlandry
14/12/80	Cholet Basket - St-Christophe
11/01/81	Cholet Basket - Melay

### RETOUR

25/01/81
01/02/81
22/02/81
01/03/81
08/03/81
22/03/81
19/04/81
26/04/81
03/05/81
10/05/81



## MINIMES 1 Départ B

### ALLER

12/10/80	Trémentines - Cholet Basket
19/10/80	Cholet Basket - Le Pin
26/10/80	La Jubaudière - Cholet Basket
02/11/80	Cholet Basket - La Séguinière
16/11/80	La Poitevineière - Cholet Basket
23/11/80	Cholet Basket - Montrevault
30/11/80	JF Cholet - Cholet Basket
14/12/80	Bégrolles - Cholet Basket
11/01/81	Cholet Basket - Botz

### RETOUR

18/01/81
25/01/81
01/02/81
22/02/81
01/03/81
08/03/81
22/03/81
19/04/81
26/04/81



**de vrais murs  
en liberté**

**cloisons amovibles monobloc  
batimpro-charrier s.a.**

Siège social : 2, Rue du Vieux-Bourg

TÉL (41) 62-02-92

TELEX BATCHA 720547 F

**49340 NUAÏLLE**

59150 WATTRELOS, 5, rue Pasteur

TÉL (20) 75-74-44

94210 ST-MAUR, 9-11, avenue de l'Alma

TÉL. 889-08-20

# ÉCOLE DE BASKET



## YVAN PEROUCHEAU

30 rue Maréchal FOCH - 49300 CHOLET

Tel. 62.25.18



## DESSIN

## BEAUX ARTS



## ARTS DECO



Papeterie de Détail ~ Fournitures de Bureau ~ Classement  
Matériel de Reprographie ~ Topographie ~ Dessin ~ Arts  
Tirages de Plans ~ Photocopie ~ Duplication sur offset

## CADETS 2 Série 4

### ALLER

12/10/80	Cholet Basket - La Jubaudière
19/10/80	Le Fuilet - Cholet Basket
26/10/80	Cholet Basket - Le Pin
02/11/80	Beaupréau - Cholet Basket
16/11/80	Cholet Basket - Roussay
23/11/80	Le Longeron - Cholet Basket
30/11/80	Cholet Basket - Le May /E.
07/12/80	Botz II - Cholet Basket
11/01/81	Cholet Basket - St-Laurent II
18/01/81	Neuvy II - Cholet Basket

### RETOUR

25/01/81
01/02/81
22/02/81
01/03/81
08/03/81
22/03/81
19/04/81
26/04/81
10/05/81
17/05/81



Entreprise de Maçonnerie

# Maurice POUREAU

Opération en cours

«Les Coteaux du Trezon»

Terrains Viabilisier Disponibles

49360 - TOUTLEMONDE Tél. 64-02-15

## CADETS 1 Départ B

### ALLER

12/10/80	UA Saumur - Cholet Basket
19/10/80	Cholet Basket - Neuvy en M.
26/10/80	La Chapelle R. - Cholet Basket
16/11/80	La Poitevineière - Cholet Basket
23/11/80	Cholet Basket - Montrevault
30/11/80	JF Cholet - Cholet Basket
14/12/80	St-Rémy - Cholet Basket
11/01/81	Cholet Basket - Botz

### RETOUR

18/01/81
25/01/81
01/02/81
01/03/81
08/03/81
22/03/81
19/04/81
26/04/81



# micHEL poyer

COIFFURE MIXTE  
Sur Rendez-vous

Journée continue le samedi  
de 8 h à 18 h

Soin de Cheveux  
Capilicuteur

37, bd Gustave-Richard  
CHOLET - Tél. 62-07-99

## JUNIORS Départ

### ALLER

12/10/80	Cholet Basket - Le Longeron
19/10/80	Botz - Cholet Basket
02/11/80	Cholet Basket - JF Cholet
16/11/80	Montrevault - Cholet Basket
23/11/80	Cholet Basket - NDC Angers
30/11/80	La Séguinière - Cholet Basket
14/12/80	Cholet Basket - Vihiers
11/01/81	Maulévrier - Cholet Basket

### RETOUR

18/01/81
25/01/81
22/02/81
01/03/81
08/03/81
22/03/81
19/04/81
26/04/81



## CAFÉ - BAR «LE CHOLETAIS»

### SALLE de JEUX

Venez vous détendre et vous divertir.  
René et Dany vous y accueilleront les  
Vendredi - Samedi jusqu'à 1h du matin  
Dans une ambiance DISCO

49300 CHOLET

Tél. 62.29.78

## SENIORS HONNEUR II Groupe B

ALLER		RETOUR
05/10/80	CSJR Angers - Cholet Basket	11/01/81
12/10/80	Cholet Basket - Vaillante Angers	18/01/81
19/10/80	ACBB Angers - Cholet Basket	25/01/81
02/11/80	Cholet Basket - Melay	01/02/81
09/11/80	St-Christophe/B.-Cholet Basket	14/02/81
16/11/80	Cholet Basket - ALJF Angers	01/03/81
23/11/80	Le Champ - Cholet Basket	08/03/81
07/12/80	JND Angers - Cholet Basket	15/03/81
14/12/80	Cholet Basket - Doué	22/03/81

Matches remis : 21 Décembre, 4 Janvier, 22 Février,

5 Avril.

Finale : 12 AVRIL - 26 AVRIL



Le Roi de la fleur coupée

Tout est Beau

***chez MICHAUD***

Tél. 80.81.38

Tous les samedis sur  
le marché de Cholet  
(près des Halles)

## SENIORS HONNEUR II Groupe A

ALLER

RETOUR

05/10/80	La Poitevinière - Cholet Basket	11/01/81
12/10/80	Cholet Basket - Le Pin	18/01/81
19/10/80	Saint-Rémy - Cholet Basket	25/01/81
02/11/80	Cholet Basket - La Jubaudière	01/02/81
09/11/80	Chemillé - Cholet Basket	15/02/81
16/11/80	Le Longeron - Cholet Basket	01/03/81
23/11/80	Cholet Basket - Torfou	08/03/81
07/12/80	JF Cholet - Cholet Basket	15/03/81
14/12/80	Cholet Basket - Montrevault	22/03/81

Matches remis : 21 Décembre, 4 Janvier, 22 Février,  
Finale : 12 AVRIL - 26 AVRIL 5 Avril.



## Les Réalisations Val d'Evre

Construction Traditionnelles  
et Personnalisées



TOUT EN  
TRADITIONNEL

Reçoit le samedi  
et sur rendez-vous

44, Bde du Général-de-Gaulle  
49600 BEAUPRÉAU  
Tél. 16 (41) 63.01.17



## CHOLET BASKET 3

### ALLER

05/10/80	Cholet Basket - Le Pin
12/10/80	NDC Angers - Cholet Basket
19/10/80	Cholet Basket - JA Saumur 2
02/11/80	Trémont - Cholet Basket
09/11/80	Cholet Basket - Jallais 2
16/11/80	La Séguinière - Cholet Basket
23/11/80	Cholet Basket - St-Laurent
07/12/80	ALJF Angers Cholet Basket
14/12/80	Cholet Basket - Trémentines

### RETOUR

11/01/81
18/01/81
25/01/81
01/02/81
15/02/81
01/03/81
08/03/81
15/03/81
22/03/81



### BOUTIQUE SPORTSWEAR DES JEUNES

«LEE COOPER - BUFFALO - UCLA - HOBART»

*Cool*

11, Rue Saint-Pierre  
CHOLET Tél. 62.50.11

## Cholet Basket 2

### ALLER

05/10/80	La Jubaudière - Cholet Basket	11/01/81
12/10/80	Cholet Basket - NDC Angers	18/01/81
19/10/80	Cholet Basket - Le Mans	25/01/81
09/11/80	Chambreaud - Cholet Basket	01/02/81
16/11/80	Mouchamps - Cholet Basket	15/02/81
23/11/80	Cholet Basket - JF Cholet	01/03/81
07/12/80	Cholet Basket - La Séguinière	08/03/81

### RETOUR



# INTER MEUBLES

Ouvert tous les jours  
9 h à 12 h - 14 h à 20 h  
Fermé le Dimanche

**H. CHUPIN**

R<sup>te</sup> de la Tessoualle  
face au Stade

**CHOLET**  
Tél. 62.15.85

R.C. 70 B 442 Angers

# Caisse d'Épargne de Cholet

A VOTRE SERVICE



Caisse Centrale  
4, rue Travot  
Tél. 62.53.34

Agences Urbaines  
Les Richardières  
MOCRAT

LIBRAIRIE - PAPETERIE  
R. MICHELET

*Maison de  
la Presse*

**PUBLICITE CHOLETAISE**  
affichage sur emplacements  
municipaux et réservés

146, rue Nationale Tél. 62-06-99 **CHOLET**



**CABINET  
JEAN CHUPIN**

*Expertises*  
*Transactions immobilières*  
*Gérance d'immeubles*  
*Lotissements*

35, rue des Vieux-Greniers  
**CHOLET**

Téléphone : 62-31-96

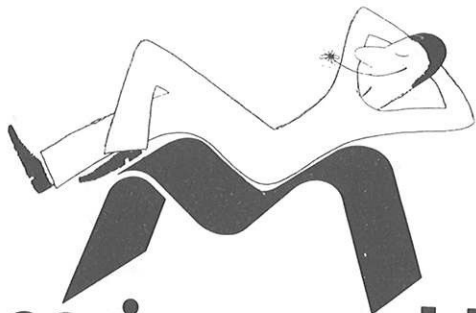

# monsieur meuble

Route des Sables d'Olonne 49 CHOLET

POUR LA QUALITE DE LA VIE

## Pâtisserie DUGAS

Résidence LA PAIX

192, Rue Nationale  
CHOLET

Tél. 62.38.78

Pâtissier

Glacier

Chocolatier

Spécialités : Forêt-Noire  
Chardon



- Emballage
- Conditionnement
- Façonnage
- Impression

## TREMBLET s.a.

83 rue Nationale

49 503 -CHOLET-

Tel: 62 20.42

*habiliez-vous* **LAMOUREUX**

vêtements masculins



Place Rougé CHOLET

Tél. 62-20-62

Magasin ouvert le lundi

**LAMOUREUX**

*habille l'homme chic*

**F.N.A.I.M.**

## **S.A. AGENCES IMMOBILIÈRES**

SIÈGE SOCIAL: 13 RUE TRAVOT - B. P. 261 - 49307 CHOLET

TELEPHONE (41) 62-45-56 (lignes groupées)

R C 70 B 18

**- TOUTES TRANSACTIONS -**  
**IMMOBILIERES - COMMERCIALES - GERANCES**

**Guy CHIRON**

**Georges HYACINTHE**

Capacitaire en droit certifié C.N.A.M.

Promoteur - Constructeur  
Diplômé d'Etat

Ou donner rendez-vous à un ami ...?

Chez Hubert

## **Café des Halles**

Place Rougé  
49300-CHOLET

**Salles de réunion**

tél: 62-09-14

## **René LEGER**

Expert en Immeubles

**EXPERTISES DE TOUS IMMEUBLES**

(Successions - Partages - Expropriations - Ventes - Achats)

**VALEURS LOCATIVES**

(Habitations - Industries - Commerces - Fermes)

**GESTION DE PROPRIÉTÉS**

**TRANSACTIONS IMMOBILIÈRES**

161 bis, rue Nationale

49300 CHOLET

Tél. 62.31.87

## **CALI**

A VOTRE SERVICE

## **Madame CHAILLOU**

**ALIMENTATION**

10 bis, rue de la Vendée

**49300 CHOLET Tél 62-14-50**

## FÉMININES 1

ALLER

05/10/80

12/10/80

19/10/80

02/11/80

09/11/80

16/11/80

23/11/80

07/12/80

14/12/80

ACBB Cholet Basket

Cholet Basket - Corzé

Montrevault - Cholet Basket

Cholet Basket - Brissac

Trémentines - Cholet Basket

JA Saumur - Cholet Basket

Cholet Basket - Landemont

Maulévrier - Cholet Basket

Cholet Basket - Trélazé

RETOUR

11/01/81

18/01/81

25/01/81

01/02/81

15/02/81

01/03/81

08/03/81

15/03/81

22/03/81



# Jean OGER

couvertures      plomberie      chauffage

climatisation

ENTRETIEN

DEPANNAGE

6, Rue Lescure - BP 262 -

**CHOLET**

Tél. 62.25.09



# Société

BANQUE FRANÇAISE

LA BANQUE DE

BUREAU

Centre Commercial du Parc

Téléphone 62.39.06





# é Générale

ET INTERNATIONALE  
E NOTRE TEMPS

AGENCE DE CHOLET

61, place Rougé

Téléphone 62.10.64

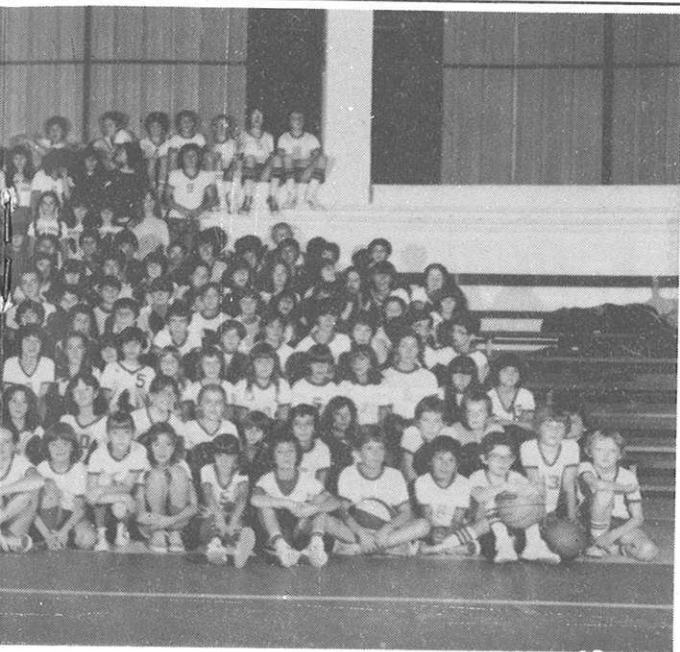

  
transports  
DÉMÉNAGEMENTS  
gonord

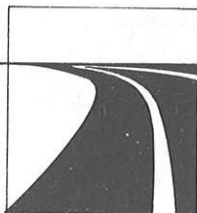

GARDE MEUBLES

Rue Beauregard - CHOLET  
Tél. (41) 62.13.46 - 65.27.91

CHOLET - MOTOS

*Jacques bossard*

CYCLOVELOS : MOTOBECANE - VESPA  
MOTOS : YAMAHA - SUZUKI

34, Avenue Mal. Foch CHOLET  
Tél. 62.24.19

**F. DORLOT**

*29, rue Saint-Pierre*

GLACES  
Pâtisserie  
CONFISERIE  
aint-Pierre

Près l'Église TÉL. 62.21.52

**CHOLET**

## SENIORS PROM. HONNEUR II Groupe B

### ALLER

### RETOUR

05/10/80	Cholet Basket - Landemont	11/01/81
12/10/80	La Poitevineière - Cholet Basket	18/01/81
19/10/80	Cholet Basket - Coron	25/01/81
09/11/80	La Tessoualle - Cholet Basket	14/02/81
16/11/80	Cholet Basket - Chemillé	01/03/81
23/11/80	St-Paul du B. - Cholet Basket	08/03/81
07/12/80	Cholet Basket - St-Germain S/M.	15/03/81
14/12/80	Le Pin 3 - Cholet Basket	22/03/81
Matches remis : 21 Décembre, 4 Janvier, 22 Février,		5 Avril.

Finale : 12 AVRIL - 26 AVRIL



PEINTURE - VITRERIE - PAPIERS PEINTS  
REVÊTEMENTS DE SOLS

**ets**

**Georges BAUDON**

**s.a.**

191-193 rue Nationale tél. (41) 62.05.05  
35 rue des Tisserands tél. (41) 62.36.33

**49300 cholet**

## CADETTES III Série 3

### ALLER

19/10/80	Cholet Basket - Roussay	01/02/81
26/10/80	FL Cholet - Cholet Basket	22/02
02/11/80	Cholet Basket - JF Cholet	01/03/81
16/11/80	Jubaudière - Cholet Basket	08/03/81
23/11/80	Cholet Basket - Tillières	22/03/81
30/11/80	St-Macaire - Cholet Basket	19/04/81
07/12/80	Cholet Basket - Le Pin	26/04/81
11/01/81	Cholet Basket - St-Germain S/M.	10/05/81
18/01/81	St-Rémy en M. - Cholet Basket	17/05/81

### RETOUR



Tous les bois bruts ou rabotés  
planches - tasseaux - moulures  
... et aussi :

- Les panneaux
- Les ports - Blocs portes
- Les fenêtres - Les volets
- L'isolation
- Les parquets
- La toiture - ardoises - plaques ondulées



## pinaultfrance

la clé des champs  
route de Saumur - 49340 NUAILLE  
Tél. 62.42.19 (près CHOLET)

Ouvert tous les jours jusqu'à 18h30 et le samedi matin.  
Livraison à domicile

## CADETTES II Série 7

### ALLER

12/10/80	Valanjou - Cholet Basket	25/01/81
26/10/80	Cholet Basket - Neuil/Layon	22/02/81
02/11/80	Cerqueux S/Pass. - Cholet Basket	01/03/81
16/11/80	Cholet Basket - Maulévrier	08/03/81
23/11/80	Yzernay - Cholet Basket	22/03/81
30/11/80	Cholet Basket - Vihiers	19/04/81
07/12/80	Toutlemonde - Cholet Basket	26/04/81
14/12/80	Cholet Basket - La Plaine	03/05/81
11/01/81	Somloire - Cholet Basket	10/05/81

### RETOUR



**SOPREL S.A.R.L.**

Siège social :

16, Rue Georges Vallerey

CHOLET

Tél. (41) 62.67.14

**ENTREPRISE DE MAÇONNERIE**

## CADETTES I Départ. C

### ALLER

12/10/80	Cholet Basket - St-Paul du B.
19/10/80	Vihiers - Cholet Basket
26/10/80	Cholet Basket - La Séguinière
02/11/80	La Tessoualle - Cholet Basket
16/11/80	Cholet Basket - JA Saumur
23/11/80	Cholet Basket - JF Cholet
30/11/80	Trémentines - Cholet Basket
14/12/80	Cholet Basket - Le Puy St. B
11/01/81	Trémont - Cholet Basket

### RETOUR

18/01/81
25/01/81
01/02/81
22/02/81
01/03/81
08/03/81
22/03/81
19/04/81
26/04/81



## Louis POISSONNEAU

*Créations et Entretien de Parcs et Jardins*

*Dallages - Décorations - Clôtures*

18 rue Iyautey - tel 62 32 28  
49300 cholet

## MINIMES III FILLES Série 13

### ALLER

12/10/80	Cholet Basket - La pLaine
19/10/80	Nueil S/Layon - Cholet Basket
02/11/80	Cholet Basket - Maulévrier
16/11/80	Salle de V. - Cholet Basket
23/11/80	Cholet Basket - Tourlandry
30/11/80	Coron - Cholet Basket
07/12/80	Cholet Basket - Toutlemonde
14/12/80	Yzernay - Cholet Basket
11/01/81	Cholet Basket - Cerqueux M.
18/01/81	Somloire - Cholet Basket

### RETOUR

25/01/81
01/02/81
22/02/81
08/03/81
22/03/81
19/04/81
26/04/81
03/05/81
10/05/81
17/05/81



Pour une Architecture Personnalisée

Pour un Bâtiment intégré à son environnement

Pour une Construction en traditionnel

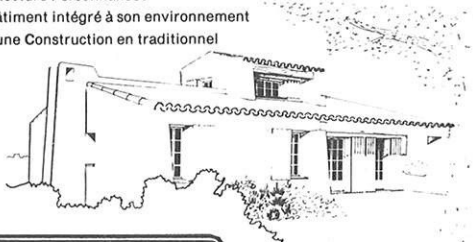

Bd du Maréchal Juin

B.P. 814 49311 CHOLET Cedex

Tél. (41) 62.45.91 - 62.38.41

## ECONOMISER L'ENERGIE UNE NECESSITE DE NOTRE TEMPS

Quel que soit votre problème d'isolation, nous sommes là pour vous guider et vous conseiller les procédés les plus adaptés.

### CONSTRUCTION NEUVE :

- MOGUER'TOME (Murs chauds), c'est un procédé spécial Haute Isolation
- DUROX ou la construction pré-isolée.
- FIBRALITH, l'isolation intégrée par l'extérieur.

### CONSTRUCTION EXISTANTE :

- PLASTONEIGE ISOLATION, déjà plus de 15 000 logements isolés par ce procédé dans la région.
- DISBOTHERM 600, l'isolation par l'extérieur qui enveloppe votre maison dans une coquille pour la protéger du froid et des intempéries.

et .....

- PROJECT-CELL et MICALITH, isolants spéciaux pour les combles.

# SITHENI SCREEN

Zone Industrielle - Rue de la Vendée  
LA SEGUINIÈRE - 49300 CHOLET  
Tél. SITHENI (41) 65.92.10  
S.C.R.E.N. (41) 65.88.79



## MINIMES II FILLES Série 14

### ALLER

12/10/80	Bégyrolles - Cholet Basket
19/10/80	Cholet Basket - La Séguinière
26/10/80	Torfou - Cholet Basket
16/11/80	St-Christophe - Cholet Basket
23/11/80	Cholet Basket - Le Puy St-B.
30/11/80	La Tessoualle - Cholet Basket
07/12/80	Cholet Basket - FL Cholet
14/12/80	JF Cholet - Cholet Basket
11/01/81	St-Crespin - Cholet Basket
18/01/81	Cholet Basket - Toutlemonde

### RETOUR

25/01/81
01/02/81
22/02/81
08/03/81
22/03/81
19/04/81
26/04/81
03/05/81
10/05/81
17/05/81



CONSTRUCTIONS

MÉTALLIQUES

SERRURERIE



**s. a.**

**BRIAND**

85 LES HERBIERS

Téléphone 67-03-73

## MINIMES I FILLES Départ. C

### ALLER

12/10/80	Cholet Basket - Doué la Fontaine	18/01/81
19/10/80	Longué - Cholet Basket	25/01/81
26/10/80	Cholet Basket - UA Saumur	01/02/81
02/11/80	La Tessoualle - Cholet Basket	22/02/81
23/11/80	Cholet Basket - JF Cholet	08/03/81
30/11/80	Murs Erigné - Cholet Basket	22/03/81
14/12/80	Cholet Basket - Le Champ s/L.	19/04/81
11/01/81	Trémont - Cholet Basket	26/04/81

### RETOUR



## TRAVAUX PUBLICS ET PARTICULIERS

Terrassement

Voirie

Assainissement

Adduction d'eau

Démolitions

Zone Industrielle

Route de Toutlemonde

Tél. 62.36.43



49 - CHOLET

## BENJAMINES III Série 8

### ALLER

12/10/80	Cholet Basket - La Tessoualle	25/01/81
19/10/80	Le Puy St. B. - Cholet Basket	01/02/81
26/10/80	Cholet Basket - Somloire	22/02/81
02/11/80	St-Germain S/M. - Cholet Basket	01/03/81
16/11/80	Cholet Basket - Maulévrier	08/03/81
23/11/80	Yzernay - Cholet Basket	22/03/81
30/11/80	Cholet Basket - La Plaine	19/04/81
07/12/80	JF Cholet - Cholet Basket	24/04/81
18/01/81	Toutlemonde - Cholet Basket	17/05/81

### RETOUR



**BRASSERIE - BAR**

# ***Le ver d'eau***

- Plat du jour -

Madame KELOUAZ

130, rue du Paradis

**49300 CHOLET**

## **GABORIAU Joël**

**Fruits - Primeurs - Légumes**

DÉTAIL - DEMI-GROS  
COLLECTIVITÉS

22, rue Alphonse Lamartine  
49 MAULEVRIER  
Tél. 64.03.36

## **SINGER PEKA 3**

M. et Mme MAILLOCHON Tél. 62.62.97  
**BIEN SÛR** : Les machines à coudre,  
à tricoter, à repasser et aspirateurs.

**MAIS AUSSI** : Toutes notre mercerie,  
grand choix de patrons: Burda-Modèles  
Patrons de Paris

**NOTRE CLUB**

**COUTURE - TRICOT : GRATUIT**

RENDEZ-NOUS VISITE à

**SINGER PEKA 3**

**PNEUS NEUFS ET RÉCHAPÉS  
HUILES - ESSENCE - ACCESSOIRES**

**STATION  
CHOLETAISE GRIFFON**

29, Bd Gustave-Richard - 49304 CHOLET  
Tél. 62.21.55

CHARBONS - BOIS - MAZOUT  
RAMONAGE DE CHEMINÉES  
ENTRETIEN DE CHAUDIÈRES



26, boulevard Faidherbe - CHOLET  
Téléphone 62-26-10 (lignes groupées)  
24 heures sur 24

Avec **OPEL...**  
**PARTEZ TRANQUILLE !**  
Essence et Diesel

Ets **BELLOEIL Fils**  
CONCESSIONNAIRE  
97-99, BOULEVARD GUSTAVE-RICHARD  
CHOLET

Tél 62.27.78

BATIMENT TRAVAUX PUBLICS

**BROCHARD  
GAUDICHET  
SUD-LOIRE**

Anciens Ets. Bonnet

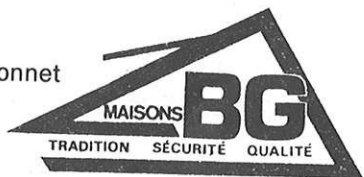

Tél. 62.37.93

rue du Docteur Roux B P 191  
49305 CHOLET Cedex

Peintures

Papiers peints

Revêtements muraux

**Jean Claude GADIOU**

tous revêtements de sol

moquettes plastique

dalles .. etc..

79 rue P. Bouyx 49 CHOLET 62 56 94

Un Choix Considérable

4 Niveaux d'Accueil

**NANA**

LA MAISON DU CADEAU  
par excellence

131 rue Nationale - Cholet - Tel 62 - 03 - 10

**INTER-AUTO**

VENTES - RÉPARATIONS  
VOITURES NEUVES ET OCCASIONS

**JACQUES SAURISSE**

20, rue Bonchamps  
49300 CHOLET  
Tél. 62.38.63

## BENJAMINES II Série 7

### ALLER

### RETOUR

12/10/80	Cholet Basket - Le Longeron	25/01/81
19/10/80	Torfou - Cholet Basket	01/02/81
26/10/80	Cholet Basket - Roussay	22/02/81
02/11/80	St-Germain s/M. - Cholet Basket	01/03/81
16/11/80	Cholet Basket - St-Crespin S/M.	08/03/81
23/11/80	Puy St-Bonnet - Cholet Basket	22/03/81
30/11/80	Cholet Basket - St-Christophe	19/04/81
07/12/80	Cholet Basket - St-Macaire	26/04/81
14/12/80	Cholet Basket - Yzernay	03/05/81
11/01/81	Cholet Basket - FL Cholet	10/05/81



**SOREMA S. A.**

au Capital de 460 000 Francs

## FROID MAGNERON

*Installations frigorifiques*

*Climatisation*

*Chambres de congélation*

*Installations de magasins*

*Centrales d'eau glacée*

89 bis et 93, Rue Barjot

CHOLET - Tél. 62-30-29

**CENTRALE  
AGENCE**

**J. Vinçonneau**

**Toutes  
Transactions  
Immobilières**



**98, rue St Bonaventure - CHOLET**  
(Place Jean MOULIN)

**65.16.25**

**STATION - GARAGE**

***J.-P. BOURCIER***

**VENTE NEUF ET OCCASION**

**MECANIQUE GENERALE**

**TOUTES MARQUES**

**44, Rue Nationale, LE PUY-ST-BONNET**  
**49300 Cholet** **Tél. 62-57-66**

**SOLINEIGE**

**Isolation par injection de  
MOUSSE  
URREE-FORMOL**



**Documentation et Renseignements :**

**7, Rue des Bons Enfants  
CHOLET - Tél. 62.57.46**



## BENJAMINES I Départ. D

### ALLER

12/10/80	Beaupréau - Cholet Basket	18/01/81
19/10/80	Cholet Basket - Chaudron en M.	25/01/81
26/10/80	Montrevault - Cholet Basket	01/02/81
16/11/80	La Tessoualle - Cholet Basket	01/03/81
30/11/80	Cholet Basket - JF Cholet	22/03/81
14/12/80	Trémentines - Cholet Basket	19/04/81
11/01/81	Cholet Basket - Jallais	26/04/81

### RETOUR



*vêtements*

*sports*

*camping*

Spécialiste du Sport d'Equipe

**La Hutte**

138-140, rue Nationale

**CHOLET**

Telephone 52-21-06

**hôtel-restaurant  
du progrès**

CUISINE SOIGNÉE  
PRIX MODÉRÉS  
TOUT CONFORT

**paul  
brégeon**

SALON POUR  
NOCES ET BANQUETS

56, BOULEVARD DE STRASBOURG - CHOLET (M.-&-L.)

Tél. 62 11 84

## Poussines III



GRAND CHOIX

VÉHICULES TOUTES MARQUES

Possibilités Crédit  
Reprise Condition Argus

GARANTIE JUSQU'A 12 MOIS

**MAINE-AUTO**

Centre Commercial  
Rallye PK3  
Route des Sables  
CHOLET Tél. (41) 65.41.32

\_Pour vos repas pressés

**LA BRASSERIE DU  
GRAND CAFE**

\_Pour vos repas d'affaires

**l'Hôtel Restaurant  
LE RELAIS DES  
BICHES ☆☆**

\_Pour votre plaisir

**l'Hôtel Restaurant  
LA CHAUMIERE DU  
VAL DE SEVRE ☆☆**

Couverture - Zinguerie  
Tuile et Ardoise

***Fernand OGER***

33, Rue Cesbron-Lavau      Tél. 62-30-49

## POUSSINES II Série 7

### ALLER

12/10/80	Maulévrier - Cholet Basket	25/01/81
19/10/80	Cholet Basket - Salle de V.	01/02/81
26/10/80	La Tessoualle - Cholet Basket	22/02/81
02/11/80	Cholet Basket - Le Puy St. B.	01/03/81
16/11/80	St-Hilaire du B. - Cholet Basket	08/03/81
23/11/80	Cholet Basket - Vihiers	22/03/81
30/11/80	Valanjou - Cholet Basket	19/04/81
07/12/80	Yzernay - Cholet Basket	26/04/81
14/12/80	Cholet Basket - Trémentines	03/05/81
11/01/81	Melay - Cholet Basket	10/05/81
18/01/81	Cholet Basket - Faye d'Anjou	17/05/81

### RETOUR



la maison  
traditionnelle  
de qualité  
**NOMBREUX MODÈLES**

Avant de décider, demander notre documentation :

**ETUDES & CONSTRUCTIONS DE L'OUEST**

23, rue de Pineau, 49 Cholet, tél. 62.06.67

Nom : \_\_\_\_\_

Adresse : \_\_\_\_\_



**CHOLET INTERIM**

85, rue Nationale  
49300 CHOLET

Tél. : 62.12.87

: 62.03.41

à votre service  
pour tous  
vos problèmes  
de personnel qualifié

PERSONNEL SELECTIONNE

POUR TOUS EMPLOIS

BUREAU - INDUSTRIE

**ouest** **Alu**

MENUISERIE METALLIQUE ALLUMINIUM  
MUR - RIDEAU

QUALIFICATION 4301.1.2.3.4

4302.1.2.

BP4 85500 LES HERBIERS

Tél. (51) 67.03.73

## POUSSINES I

### Série 8

#### ALLER

#### RETOUR

12/10/80	Beaupréau - Cholet Basket	25/01/81
19/10/80	Cholet Basket - JF Cholet	01/02/81
26/10/80	Bégrolles - Cholet Basket	22/02/81
02/11/80	Cholet Basket - Le Longeron	01/03/81
16/11/80	La Séguinière - Cholet Basket	08/03/81
23/11/80	Torfoü - Cholet Basket	22/03/81
30/11/80	Cholet Basket - Puy St-Bonnet	19/04/81
07/12/80	La Tessoualle - Cholet Basket	26/04/81
14/12/80	Cholet Basket - Maulévrier	03/05/81
11/01/81	St-Crespin s/M. - Cholet Basket	10/05/81
18/01/81	Cholet Basket - St-Germain s/M.	17/05/81



Entreprise de MAÇONNERIE  
NEUF et TRANSFORMATIONS

# Guy HUCHON

Tél. 62.10.93

**CENTRE COMMERCIAL  
PK3**

**AUX TROIS CHOUANS**

- Boucherie  
    Volailles
- Charcuterie  
    Poissonnerie
- Crèmerie  
    Spécialité «Le Biqueton»

**AUX QUATRE SAISONS**

Fruits et Légumes

A Votre Service

**Bernard  
FAULQUE**

Agent général

ASSURANCES TOUTES BRANCHES

53, rue René-Bazin - 49311 Cholet

Tél. 62-21-44



## B. BARANGER

Finaliste Coupe de France 75  
Membre du Groupe  
«D'ART FLORAL ANGEVIN»

LYDIA - FLEURS

169, Rue Nationale  
49300 CHOLET  
Téléphone 62.01.61

**TOUS LES  
ARRANGEMENTS  
FLORAUX**

*Les Dirigeants de Cholet Basket*



le DECOR de votre TABLE ...  
de votre INTERIEUR...

## *GALERIE D'ART LEMONNIER*

ORFÈVRERIE - PORCELAINES - CRISTAUX  
OBJETS DE DECORATION  
LISTES DE MARIAGE

37-39, rue Nationale - CHOLET  
(face Chambre de Commerce)

**ENTREE  
LIBRE**

B.P.147 Tél. (41) 62-05-07  
Carte bleue - Eurocard - Access - Master  
charge - Diners Club - American Express

# Banque Populaire

3 Agences à votre service à Cholet :

- 14 à 20, avenue Gambetta
- 39, avenue de la Libération
- Centre Commercial P K 3



**ASSURANCES  
GENERALES  
DE FRANCE**

**LASNIER & PUICHAUD**

SERVICE IMMEDIAT

Règlement accéléré des sinistres

**La Résidence**

35, Av GAMBETTA CHOLET Tél. 62-65-05

**de la plus petite à la plus grande  
pour le sérieux de votre maison**

UNE SEULE ADRESSE  
A RETENIR



B P. 11

49740 LA ROMAGNE

Té.éphone 65 74 75

## L'ARBITRE

L'arbitre est un sportif chargé de diriger un match, de veiller à ce qu'il se joue dans l'esprit et selon la lettre des lois du jeu et d'assurer aussi, autant qu'il dépend de lui, la protection des joueurs. Son souci majeur devra être de veiller sur la sécurité des joueurs afin de leur permettre de se donner totalement à leur jeu dont ils attendent bienfaits et satisfactions.

Mais l'arbitre reste avant tout un homme, alors en tant que tel il attend de ceux qui regardent leur sport favori le respect qu'il lui est dû.

LOCATIONS - GARAGES  
CARAVANES - VOITURES  
BATEAUX

**Gérard MORILLON**

Fuel TOTAL

77bis, rue de la Vendée

CHOLET

Tél. 62-27-82

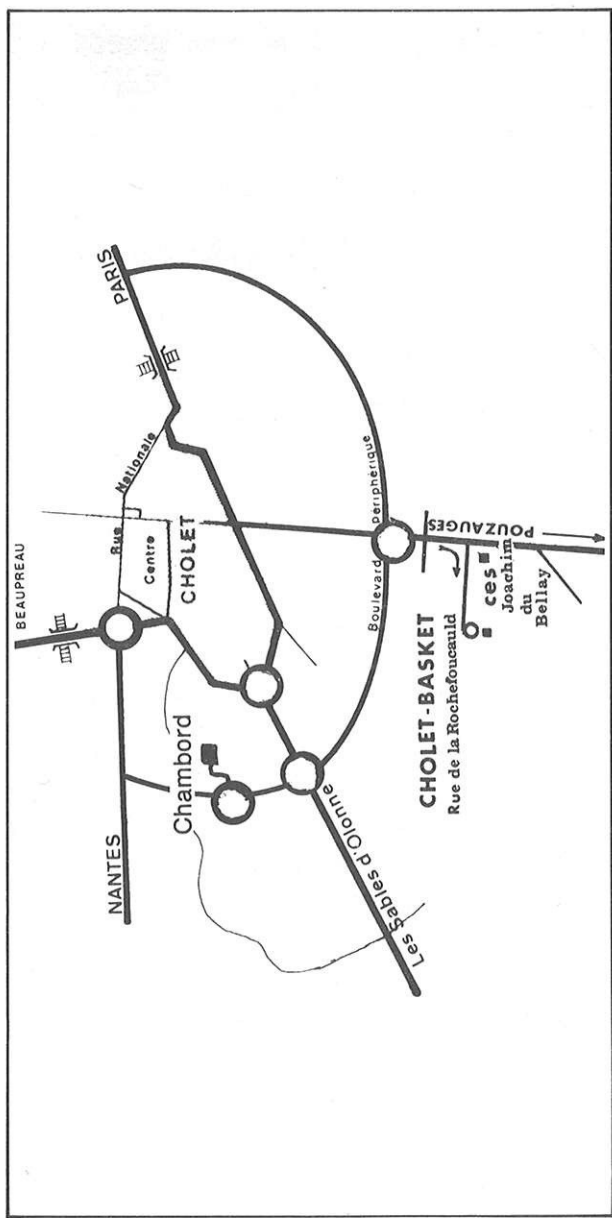

## Vue Extérieur du Foyer de Cholet Basket

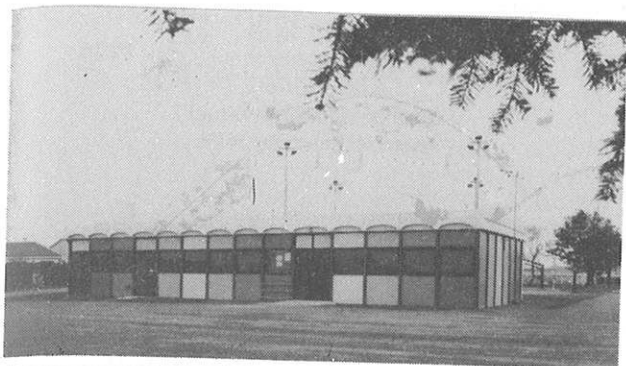

### HORAIRES D'OUVERTURE

FOYER	Lundi	18h - 20 h
	Mardi	“ “
	Mercredi	14 h - 20h
	Jeudi	17 h 30 - 20 h
	Vendredi	
	Samedi	14h - 20h
	Dimanche	9h - 20h

SECRETARIAT : Lundi 18h - 20h

**menuiserie-charpente  
agencements  
cuisines sur mesure**



**COMEC COOPERATIVE OUVRIERE** de MENUISERIE ÉBENISTERIE CHARPENTE  
12. rue du Bordage-Marc B P 120 49303 CHOLET CEDEX - tel (41) 62 20 36

Pour l'accèsion  
à la propriété  
d'un pavillon individuel  
le Groupe des Sociétés



**CRÉDIT IMMOBILIER  
DE L'ANJOU**



**COIN DE TERRE  
ET FOYER**



**FOYER MODERNE**

Vous apporte le financement, le conseil,  
le terrain, les modèles... Appropriés à  
votre situation.

48, Avenue Gambetta  
CHOLET - Tél. 32.41.74

**GLACES**

**VERRES**

**DROGUERIE**

**Ets BLOUIN et Cie**

**NANTES - LORIENT - QUIMPER  
LA ROCHE S/YON - CHOLET**

**CHOLET**

Zone Industrielle  
Route de Toutlemonde  
Téléphone 62-29-12

# ETS TISSEAU & GESBRON

75. Rue du Paradis - 49300 CHOLET

Téléphone : 62.06.89

Dépôt : Rte de Trémentines

Dépositaires des produits  
VILLEROY & BOCH

Cheminées REAUBOURG

Briques et tuiles GILSON

Plâtres MUSSAT

(traditionnel et à projeter)

AUBRY-PACHOT

OURS BLANC

Produits FOURMAINTRAUX

(CERMICOL-CERALUX)

Produits isolants

(ISOVER-POLYSTYRENE EXPANSE)

Parquets mosaïque de la VALLEE NOIRE

Etc...

TOUT POUR L'AUTOMOBILE

## MAINE-ACCESSOIRES

PEKA 3

49300 CHOLET

Tél. (41) 46.16.04

**imprimerie  
du centre S.a.**

Z.I.L. rue de Chinon

49306 CHOLET Cedex

 (41) 46.01.45 +

1981 JANVIER O 7 h 45 à 16 h 03		FÉVRIER O 7 h 23 à 16 h 47		MARS O 6 h 34 à 17 h 33		AVRIL O 5 h 30 à 18 h 20		MAI O 4 h 32 à 19 h 04		JUN 1981 O 3 h 54 à 19 h 44	
1 J	JOUR DE L'AN	1 D	S. Ella	1 D	S. Aubin	1 M	S. Hugues	1 V	FÊTE DE TRAVAIL	1 L	S. Justin
2 V	S. Basile	2 L	Présentation	2 L	S. Charles le B.	2 J	S. Sandrine	2 S	S. Boris	2 M	S. Blandine
3 S	S. Geneviève	3 M	S. Blaise	3 M	Mardi-Gras	3 V	S. Richard	3 D	SS. Phil., Jacq.	3 M	S. Kévin
4 D	Epiphania	4 M	S. Véronique	4 M	S. Cendres	4 S	S. Isidora	4 L	S. Sylvain	4 J	S. Clotilde
5 L	S. Edouard	5 J	S. Agathe	5 J	S. Olive	5 D	S. Irène	5 M	S. Judith	5 V	S. Igor
6 M	S. Mélanie	6 V	S. Gaston	6 V	S. Colette	6 L	S. Marcellin	6 M	S. Prudence	6 S	S. Norbert
7 M	S. Raymond	7 S	S. Eugénie	7 S	S. Félicité	7 M	S. J.B. de la S.	7 J	S. Gisèle	7 D	PENTECOTE
8 J	S. Lucien	8 D	S. Jacqueline	8 D	S. Carême	8 M	S. Julie	8 V	S. Désiré	8 L	S. Médard
9 V	S. Alix	9 L	S. Apolline	9 L	S. Françoise R.	9 J	S. Gautier	9 S	S. Pacôme	9 M	S. Diane
10 S	S. Guillaume	10 M	S. Arnaud	10 M	S. Vivien	10 V	S. Fulbert	10 D	Fête J.-d'Arc	10 M	S. Landry
11 D	S. Paulin	11 M	N-D Lourdes	11 M	S. Rosine	11 S	S. Stenistas	11 L	S. Estelle	11 J	S. Barnabé
12 L	S. Tatiana	12 J	S. Félix	12 J	S. Justine	12 D	Rameaux	12 M	S. Achille	12 V	S. Guy
13 M	S. Yvette	13 V	S. Béatrice	13 V	S. Rodrigue	13 L	S. Ida	13 M	S. Roland	13 S	S. Antoine de P.
14 M	S. Nina	14 S	S. Valentin	14 S	S. Mathilde	14 M	S. Maxime	14 J	S. Matthias	14 D	S. Elisée
15 J	S. Remi	15 D	S. Claude	15 D	S. Louise de M.	15 M	S. Patern	15 V	S. Denise	15 L	S. Germaine
16 V	S. Marcel	16 L	S. Julienne	16 L	S. Bénédicte	16 J	S. Benoît-J.	16 S	S. Honoré	16 M	S. J.-F. Régis
17 S	S. Roseline	17 M	S. Alexis	17 M	S. Patrice	17 V	S. Anicet	17 D	S. Pascal	17 M	S. Hervé
18 D	S. Prisca	18 M	S. Bernadette	18 M	S. Cyrille	18 S	S. Parfait	18 L	S. Eric	18 J	S. Léonce
19 L	S. Marius	19 J	S. Gabin	19 J	S. Joseph	19 D	PAQUES	19 M	S. Yves	19 V	S. Romuald
20 M	S. Sébastien	20 V	S. Aimée	20 V	PRINTemps	20 L	S. Odette	20 M	S. Bernardin	20 M	S. Silvere
21 M	S. Agnès	21 S	S. P. Damien	21 S	S. Clémence	21 M	S. Anselme	21 J	S. Constantin	21 D	Fête-Mes ÉTÉ
22 J	S. Vincent	22 D	S. Isabelle	22 D	S. Léa	22 M	S. Alexandre	22 V	S. Emile	22 L	S. Alban
23 V	S. Bernard	23 L	S. Lazare	23 L	S. Victorien	23 J	S. Georges	23 S	S. Didier	23 M	S. Audrey
24 S	S. Fr. de Sales	24 M	S. Modeste	24 M	S. Cath. de Su.	24 V	S. Fidèle	24 D	S. Donatien	24 M	S. Jean-Bapt.
25 D	Conv. S. Paul	25 M	S. Roméo	25 M	Anneciation	25 S	S. Marc	25 L	S. Sophie	25 J	S. Prosper
26 L	S. Paule	26 J	S. Nestor	26 J	S. Larissa	26 D	Jour de Seuv.	26 M	S. Bérenger	26 V	S. Antheime
27 M	S. Angèle	27 V	S. Honorine	27 V	S. Habib	27 L	S. Zita	27 M	S. Augustin	27 S	S. Fernand
28 M	S. Th. d'Aquin	28 S	S. Romain	28 S	S. Gontran	28 M	S. Valérie	28 D	ASCENSION	28 L	S. Irénée
29 J	S. Gildas	29 D	S. Gwladys	29 D	S. Gwladys	29 M	S. Cath. de St.	29 V	S. Aymard	29 D	SS. Pierre, Paul
30 V	S. Martine	30 L	S. Amédée	30 L	S. Amédée	30 J	S. Robert	30 S	S. Ferdinand	30 M	S. Martial
31 S	S. Marcelle	31 M	S. Benjamin	31 M	S. Benjamin			31 D	Fête des Mères		Fondée CASION Paris

- Concours de belote
  - Kermesse
  - Bal de Cholet-Basket
- Salle des Fêtes  
Samedi 21 Novembre 1981

1981 JUILLET O 3 h 53 à 19 h 56		AOÛT O 4 h 25 à 19 h 28		SEPTEMBRE O 5 h 03 à 18 h 32		OCTOBRE O 5 h 51 à 17 h 29		NOVEMBRE O 6 h 39 à 16 h 29		DECEMBRE 1981 O 7 h 24 à 15 h 55	
1 M	S. Thierry	1 S	S. Alphonse	1 M	S. Gilles	1 J	S. Th. de E.-J.	1 D	TOUSSAINT	1 M	S. Florence
2 J	S. Martinien	2 D	S. Julien-Ey	2 M	S. Ingrid	2 V	S. Läger	2 L	Défents	2 M	S. Viviane
3 V	S. Thomas	3 L	S. Lydie	3 J	S. Grégoire	3 S	S. Gerard	3 M	S. Hubert	3 J	S. Xavier
4 S	S. Florent	4 M	S. J.-M. Vian.	4 V	S. Rosalie	4 D	S. Fr.-d'Assise	4 M	S. Charles	4 V	S. Barbara
5 D	S. Antoine-M.	5 M	S. Abel	5 S	S. Raissa	5 L	S. Fleur	5 J	S. Sylva	5 V	S. Gérald
6 L	S. Mariette-G.	6 J	Transfiguration	6 D	S. Bertrand	6 M	S. Bruno	6 V	S. Bertille	6 D	S. Nicolas
7 M	S. Raoul	7 V	S. Gaëtan	7 L	S. Reine	7 M	S. Serge	7 S	S. Carine	7 L	S. Ambroise
8 M	S. Thibaut	8 S	S. Dominique	8 M	Nativité N-D	8 J	S. Pélagie	8 D	S. Geoffroy	8 M	Imm. Concept
9 J	S. Amandine	9 D	S. Amour	9 M	S. Alain	9 V	S. Denis	9 L	S. Théodore	9 M	S. P.-Fourier
10 V	S. Ulrich	10 L	S. Laurent	10 J	S. Inès	10 S	S. Ghislain	10 J	S. Léon	10 J	S. Romaric
11 S	S. Benoît	11 M	S. Claire	11 V	S. Adelphe	11 D	S. Firmin	11 M	ARMISTICE	11 V	S. Daniel
12 D	S. Olivier	12 M	S. Clarissa	12 S	S. Apollinaire	12 L	S. Wilfried	12 J	S. Christian	12 S	S. Jeanne-F.C.
13 L	SS. Henri, Joël	13 J	S. Hippolyte	13 D	S. Aimé	13 M	S. Gérard	13 V	S. Brice	13 D	S. Lucie
14 M	FÊTE NATIONALE	14 V	S. Evrard	14 L	La S. Croix	14 M	S. Juste	14 S	S. Sidoine	14 L	S. Odile
15 M	S. Donald	15 S	ASSOMPTION	15 M	S. Roland	15 J	S. Th. d'Avila	15 D	S. Albert	15 M	S. Ninon
16 V	N-D. Mt. Carm.	16 D	S. Armel	16 M	S. Edith	16 V	S. Edwige	16 L	S. Marguerite	16 M	S. Alice
17 V	S. Charlotte	17 L	S. Hyacinthe	17 J	S. Renaud	17 S	S. Baudouin	17 M	S. Elisabeth	17 J	S. Gaël
18 S	S. Frédéric	18 M	S. Hélène	18 V	S. Nadège	18 D	S. Luc	18 M	S. Aude	18 V	S. Gattien
19 D	S. Arsène	19 M	S. Jean Eudes	19 S	S. Emilie	19 L	S. René	19 J	S. Tanguy	19 S	S. Urbain
20 L	S. Marina	20 J	S. Bernard	20 D	S. Davy	20 M	S. Adeline	20 V	S. Edmond	20 D	S. Abraham
21 M	S. Victor	21 V	S. Christophe	21 L	S. Matthieu	21 M	S. Céline	21 S	Prés. de Marc	21 L	HIVER
22 M	S. Marie-Mad.	22 S	S. Fabrice	22 M	S. Maurice	22 J	S. Etienne	22 D	S. Cécile	22 M	S. Françoise X.
23 J	S. Brigitte	23 D	S. Rose de L.	23 M	AUTOMNE	23 V	S. Jean de C.	23 L	S. Clément	23 M	S. Armand
24 L	S. Christine	24 L	S. Barthélemy	24 J	S. Thcle	24 S	S. Florentin	24 M	S. Flora	24 J	S. Adèle
25 S	S. Jacques	25 M	S. Louis	25 V	S. Hermann	25 D	S. Crépin	25 M	S. Catherine L.	25 V	NOËL
26 D	SS. Anne, Joa.	26 M	S. Natacha	26 S	SS. Côme, Dam.	26 L	S. Dimitri	26 J	S. Delphine	26 S	S. Etienne
27 L	S. Nathalie	27 J	S. Monique	27 D	S. Vinc. de Pau	27 M	S. Emeline	27 V	S. Severin	27 D	S. Jean
28 M	S. Samson	28 V	S. Augustin	28 L	S. Venceslas	28 M	SS. Nirm. Jude	28 S	S. Jacq. de la M.	28 L	SS. Innocents
29 M	S. Marthe	29 S	S. Sabine	29 M	S. Michel	29 J	S. Narcisse	29 D	AVEC	29 M	S. David
30 J	S. Juliette	30 D	S. Fiacre	30 M	S. Jérôme	30 V	S. Bienvenue	30 L	S. André	30 M	S. Roger
31 V	S. Ignace de L.	31 L	S. Anstida			31 S	S. Quentin			31 J	S. Sylvestre



**ALLER****RETOUR****05/10/80**

CES TOURS  
 NDC JUBAUDIÈRE  
 A. VITRÉ  
 JALT LE MANS  
 CHOLET BASKET

**11/01/81**

R. BEGROLLES  
 ES CHATEAU D'OLONNE  
 AC AMBOISE  
 ECPB RENNES  
 SPC CHAMBRETAUD

**12/10/80**

ES CHATEAU D'OLONNE  
 AC AMBOISE  
 ECPB RENNES  
 SPC CHAMBRETAUD  
 R. BÉGROLLES

**18/01/81**

CES TOURS  
 NDC JUBAUDIÈRE  
 A VITRÉ  
 JALT LE MANS  
 CHOLET BASKET

**19/10/80**

CES TOURS  
 NDC JUBAUDIÈRE  
 A VITRÉ  
 JALT LE MANS  
 ES CHATEAU D'OLONNE

**25/01/81**

AC AMBOISE  
 ECPB RENNES  
 SPC CHAMBRETAUD  
 CHOLET BASKET  
 R. BÉGROLLES

**02/11/80**

ECPB RENNES  
 SPC CHAMBRETAUD  
 CHOLET BASKET  
 AC AMBOISE  
 R. BÉGROLLES

**08/02/81**

CES TOURS  
 NDC JUBAUDIÈRE  
 A VITRÉ  
 ES CHATEAU D'OLONNE  
 JALT LE MANS

**09/11/80**

CES TOURS  
 NDC LA JUBAUDIÈRE  
 A VITRÉ  
 ES CHATEAU D'OLONNE  
 AC AMBOISE

**15/02/81**

SPC CHAMBRETAUD  
 CHOLET BASKET  
 JALT LE MANS  
 ECPB RENNES  
 R BÉGROLLES

**15/11/80**

CHOLET BASKET  
 JALT LE MANS  
 ECPB RENNES  
 SPC CHAMBRETAUD  
 R BEGROLLES

**01/03/81**

CES TOURS  
 NDC JUBAUDIÈRE  
 AC AMBOISE  
 ES CHATEAU D'OLONNE  
 A VITRÉ

**23/11/80**

CES TOURS  
 NDC JUBAUDIÈRE  
 ES CHATEAU D'OLONNE  
 AC AMBOISE  
 ECPB RENNES

**14-15/03/81**

JALT LE MANS  
 A VITRÉ  
 CHOLET BASKET  
 SPC CHAMBRETAUD  
 R BEGROLLES

**07/12/80**

A VITRÉ  
 JALT LE MANS  
 CHOLET BASKET  
 SPC CHAMBRETAUD  
 NDC JUBAUDIÈRE

**21-22/03/81**

CES TOURS  
 ES CHATEAU D'OLENNES  
 AC AMBOISE  
 ECPB RENNES  
 R BEGROLLES

**14/12/80**

BEGROLLES  
 CES TOURS  
 ES CHATEAU D'OLONNES  
 AC AMBOISE  
 ECPB RENNES

**28-29/03/81**

CHAMBRETAUD  
 NDC JUBAUDIÈRE  
 A VITRÉ  
 JALT LE MANS  
 CHOLET BASKET

## PALMARES - SAISON 1979 - 1980

### MASCULIN

SENIORS I	Championnat Excellence de Région 1 <sup>er</sup> (accession Nationale 4)
SENIORS II	Championnat Réserves Régionale groupe A 1 <sup>er</sup>
SENIORS III	Championnat Réserves Promotion Excellence Départemental 1 <sup>er</sup> Vainqueur de la Coupe de l'Anjou
SENIORS IV	Championnat Réserves Promotion d'Honneur 8 <sup>e</sup>
SENIORS V	Championnat de Promotion d'Honneur 1 <sup>er</sup>
JUNIORS	Championnat Départemental 2 <sup>e</sup>
CADETS I	Championnat Départemental 7 <sup>e</sup>
MINIMES I	Championnat Départemental 4 <sup>e</sup>
MINIMES II	Championnat Série 1 - 5 <sup>e</sup>
MINIMES III	Championnat Série 1 - 5 <sup>e</sup>
BENJAMINS I	Championnat Départemental 3 <sup>e</sup>
BENJAMINS II	Championnat Départemental 3 <sup>e</sup>
BENJAMINS III	Championnat Série 1 - 9 <sup>e</sup>
BENJAMINS IV	Championnat Série 1 - 5 <sup>e</sup>
POUSSINS I	Championnat Série 5 - 3 <sup>e</sup>
POUSSINS II	Championnat 5 <sup>e</sup>
POUSSINS III	Championnat 5 <sup>e</sup>
POUSSINS IV	Championnat Mini-Poussins 1 <sup>er</sup> des débutants
POUSSINS V	Championnat Mini-Poussins 1 <sup>er</sup> des débutants

### FEMININ

SENIORS	1 <sup>er</sup> Championnat de M. et L. Promotion Excellence
CADETTES I	3 <sup>e</sup> Championnat Départemental
CADETTES II	4 <sup>e</sup> Championnat Départemental de série
CADETTES III	8 <sup>e</sup> Championnat Départemental de série
MINIMES I	2 <sup>e</sup> Championnat Départemental
MINIMES II	1 <sup>er</sup> Championnat Départemental
MINIMES III	7 <sup>e</sup> Championnat Départemental
BENJAMINES I	4 <sup>e</sup> Championnat Départemental
BENJAMINES II	1 <sup>er</sup> Championnat Départemental
BENJAMINES II	6 <sup>e</sup> Championnat Départemental
POUSSINES I	5 <sup>e</sup> Championnat Départemental série 5
POUSSINES II	1 <sup>er</sup> Championnat Départemental série 8
POUSSINES III	Championnat des débutants
POUSSINES IV	Championnat des débutants

# Andro Jacques

57, Rue Paul Doumer  
49300 CHOLET

VOTRE MAISON TRADITIONNELLE  
A HAUTE ISOLATION



Siège social et Bureaux BARREAU et Cie  
rue Jominière - - CHOLET - Tél. 62-54-27

**MACHINES ET FOURNITURES**

Chaussures - Confection

Maroquinerie et Industries annexes

## **Ets DELAHAYE**

«La Lisière»

Route de la Romagne  
49710 Le Longeron

Tél. (41) 46.56.94

**BASKET BALL****Terrain de jeu DIMENSIONS**

Long. 26 m $\pm$ 2

Larg. 14 m $\pm$ 1

Hauteur du cercle 3,05 m

$\varnothing$  du cercle 0,45m

Dimensions de la planche 1,80m $\times$ 1,20m

**AMIS SPORTIFS...**

Nous espérons que vous confirmerez le chaleureux merci, adressé à tous les annonceurs de ce programme, en leur réservant vos différents achats.



# NOTES

---

---

---

---

---

---

---

---

---

---

---

---

---

---

---

ils sont nés à Cholet ...

**TOUS LES RADIOTELEPHONES**

THOMSON-CSF sont étudiés et fabriqués à CHOLET ainsi que des équipements électroniques pour l'avionique, les télécommunications, les faisceaux hertziens, la radio-diffusion, la télévision etc ...



**THOMSON-CSF**

CENTRE DE CHOLET

110, avenue du Maréchal Leclerc  
49300 - CHOLET - Tél. 62.01.36



**O CEDISCO**  
**DIFRAIS**

Zone Industrielle - 18 et 20 Avenue Gustave Ferrié  
49309 CHOLET Cedex Tél. : (41) 62. 01. 47

**3 Enseignes DYNAMIQUES**

**BRAVO**

Supermarché Discount  
plus de 750 m<sup>2</sup>

Supérette de  
200 à 600 m<sup>2</sup>

**TIMY**

**ali**

Libre - Service  
de Proximité

**La Distribution Alimentaire Indépendante  
Au Service du Consommateur**