



CHOLET BASKET

**82
83**



**VOUS
PRESENTE
SON
CALENDRIER**

**Siège : 16 rue de la Rochefoucault
Tél. 62.61.57 - BP 263 CHOLET**

VOTRE CONCESSIONNAIRE

RENAULT à CHOLET

Société Automobile Choletaise

J. ROUYER

17, boulevard du Poitou
(route de Toutlemonde)

49301 CHOLET
Tél. : 62.25.91

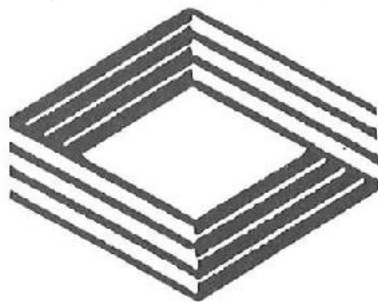

ATELIERS - HALL D'EXPOSITION

Service occasion toutes marques



CHOLET BASKET

REMERECIE TOUS SES
AMIS QUI ONT BIEN
VOULU L'AIDER PAR LA
PUBLICITE DANS CE CALENDRIER



Pour correspondance

ÉCRIRE

BLANVILLAIN - LAGLAINE

92, Rue Nationale - 49300 CHOLET

Telephone :

(41) 62 21 23

N.C. 67 4628

“A la Ménagère”

Ets BEAUFRETON & Cie

Place Travot
49300 CHOLET
Tél. : 62.04.81



**VOTRE
MAGASIN
SPECIALISE
EN**

Vaisselle, Verrerie, Argenterie, Ornementation de la Table, Petit Electro-Ménager, Articles de Ménage, Jouets
Quincaillerie, Jardinage, Bricolage.

Le plus grand choix de toute la région.



LE MOT DU MAIRE

Brillant dauphin l'an passé après un parcours en championnat remarquable en Nationale III, Cholet-Basket est à nouveau en quête de belles rencontres qui font sa renommée et enthousiasmeront ses supporters. Je suis convaincu que, forte de son expérience, l'équipe phare de notre région saura encore mieux faire apprécier ses qualités aux autres clubs.

La volonté et le sérieux des hommes qui composent cette équipe sont des garanties de succès, tout comme le sont le dynamisme de ses dirigeants et la compétence de l'encadrement technique. Autant de facteurs qui devraient conduire Cholet-Basket à une place qui sera très enviée par des équipes dont certaines, de la région parisienne, sont inconnues du public choletais.

Cette nouvelle saison s'annonce ouverte. Il reste à souhaiter au club choletais une réussite totale qui lui permettrait d'évoluer en Nationale II.

« Impossible n'est pas, » pour Cholet-Basket.

*Maurice LIGOT
Ancien Ministre
Député-Maire de CHOLET*

Tous les jeux pour cafés

Joël BOUMARD

49320 BRISSAC - QUINCE (M & L)

Tél. : 91-25-44

ACHAT - VENTE

LOCATIONS - DEPANNAGES

Equipe le Foyer de C.B.

un équipement pour tous les sports

CHABAUTY

"SPORT"

Exposition permanente de camping
Loisirs - Salons de jardin - Nautisme

30, Rue du Lait de Beurre
Grand'rue

CHOLET Tél. 62.12.76
MAULÉON

Hôtel Terminus

Francis Gabillard

BAR - P.M.U.

TERRASSE - JEUX

4, place du 77^e R I

49300 CHOLET

Tél. (41) 62.21.13



LE MOT DU PRÉSIDENT

Chers Amis Sportifs,

Au seuil de cette nouvelle saison, même si nous sommes tentés de regarder en arrière, nous devons nous tourner résolument vers l'avenir, le passé n'étant là que pour conforter notre expérience et nous aider à nous surpasser pour faire encore mieux.

Pour la première fois depuis la création du Club, notre Équipe Fanion n'a pas franchi un nouveau sommet, ratant toutefois l'obstacle de bien peu ; il faut bien penser que les marches deviennent de plus en plus hautes et nous mettrons tout en œuvre pour faire mieux cette année.

Nos féminines ont repris le flambeau et en accédant à l'Excellence Régionale, elles ont démontré qu'avec travail et volonté l'on peut se surpasser, qu'elles tiennent bon, les jeunes arriveront bientôt prendre la relève, et le réservoir de jeunes talents est important.

En effet, nos équipes de jeunes commencent à flamber, et les titres régionaux viendront bientôt s'ajouter aux titres départementaux ; ces résultats toujours croissants s'expliquent par la valeur de l'encadrement mis en place, mais aussi par la participation active de parents de plus en plus nombreux à épauler le Club.

Bonne saison à tous, ce sera le meilleur moyen de remercier tous ceux, supporters, annonceurs, journalistes, dont nous avons tellement besoin.

Michel LÉGER

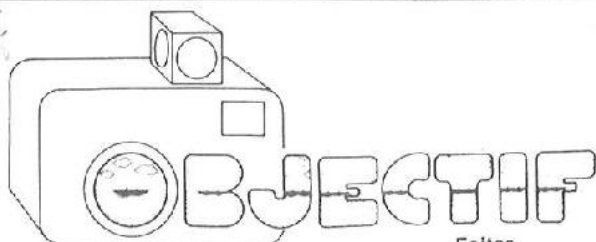

Faites

- Photo - Ciné
- Portrait - Reportages
- Développements Couleur

Confiance à un spécialiste
il saura vous conseiller

Noir et Blanc

Centre Commercial PK 3

Route des Sables CHOLET

Groupe d'Assurances Mutuelles de France
les Travailleurs Français

Jean-Marie



GERMOND

Agent Général

Toutes Assurances - Crédits

72, Avenue de la Marne 49300 CHOLET

Tél. 65.24.40 (matin de préférence)

RESTAURANT**HOTEL****BAR****La Boule d'Or**

19, rue du Commerce
CHOLET - Tél. 62.01.78

face Eglise
Notre-Dame

*Spécialiste des produits
de la mer*

Plateau de fruits de mer

Soupe de poisson

Menus : 35 F - 50 F - 100 F

COIFFURE Hommes
Enfants

au MASCULIN

Galerie Marchande RALLYE PK 3

Ouvert sans Interruption 9 H - 20 H

- Parking Assuré
- Possibilité Rendez-Vous

65.13.55

PEKA-COIFFURE

une équipe à votre service



TRANSROUTE VOYAGES

Votre Agent de Voyages. Pour l'étude et l'organisation de tous vos déplacements d'affaires, et de vos vacances.

Délivrance immédiate de tous les billets SNCF, d'Avion, aux tarifs officiels

- Un problème de voyage ?

Votre Agence

TRANSROUTE-VOYAGES

154, Rue Nationale
49300 CHOLET
Tél.(41) 62.26.43

Composition du BUREAU :

Président : M. LEGER
Secrétaire : C. GRASSET
Trésorier : A. BONNENFANT
Membres : J.F. TERRIER, J. BODET, Y. OGER,
L. POISSONNEAU, M. BODET,
M.O. COUSSEAU, F. ABELARD,
J. CHALOPIN, A. PRUD'HOMME, Y. LERIN

Composition des COMMISSIONS

Publicité : J.F. GREVE, P. CLENET, M. ROY
Animation : M. ROY, C. DIXNEUF
Féminine : L. POISSONNEAU, M. BODET
Technique : J.J. KERIQUEL, Y. OGER, J. CATEL
Matériel : A. PRUD'HOMME, J.Y. COURTIN
Bar : G. MARTIN

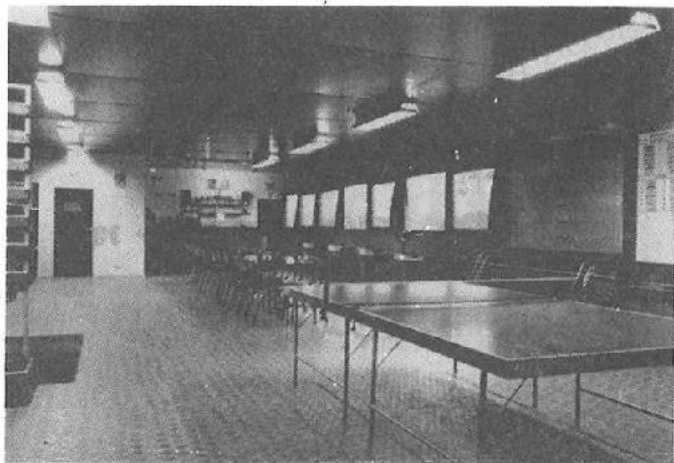
INTÉRIEUR DU FOYER DE CHOLET BASKET.

Réunion tous les lundis soirs à partir de 19 heures.

- Travaux Publics et Particuliers
- Travaux Routiers
- Travaux Agri-Ruraux
- Terrassements
- Transports

SOCIÉTÉ HERMINOISE DE TRAVAUX

SOHETRA

route de La Roche - 85120 Ste-HERMINE

Tél. : 30.06.10

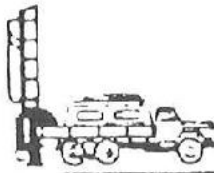

**FORAGES
de L'OUEST**

La Coudraie

85210 Ste-HERMINE

Tél. : 30.06.10

- FORAGES AGRICOLES ET INDUSTRIELS
- FORAGES A USAGES DOMESTIQUES
- ÉTUDES HYDRO GÉOLOGIQUES
- PROSPECTION GÉOPHYSIQUE

Chauffagiste - Entrepreneur
Plombier - Electricien, etc

LIBRE SERVICE

PARKING ASSURE

GAIN DE TEMPS

Benjamin CHIRON

Rue Pierre-et-Marie-Curie — 49304 CHOLET

B.P. 125

Tél. 62-09-15

PLANNING ENTRAÎNEMENTS SAISON 82-83

Salle	MARDI	MERCREDI	JEUDI	VENDREDI
CHAMBORD	BENJAMINS I et II -G- 18h00 - 19h30	BENJAMINS I et III -G- 17h30 - 19h00	SENIORS I et CADETTES I -F- 18h00 - 19h30	BENJAMINS III -F- 18h00 - 19h00
		CADETS I et II -G- 19h00 - 20h30	CADETTES II et MINIMES I -F- 19h30 - 21h00	CADETS I et JUNIORS -G- 19h00 - 20h30
DU BELLAY		SENIORS I et CADETTES I -F- 17h30 - 19h15	SENIORS I et II -G- 20h00 - 22h00	MINIMES I et II -G- 17h30 - 19h00
	SENIORS I et JUNIORS -G- 18h30 - 20h30	SENIORS I -G- 19h15 - 20h45		JUNIORS et SENIORS II -F- 19h00 - 20h30
LAENNEC		SENIORS II et JUNIORS -G- 20h45 - 22h00		
	MINIMES I et II -F- 17h30 - 19h00	BENJAMINS I et II -F- 17h30 - 18h45		
		MINIMES II et III -F- 18h45 - 20h00		
		MINIMES I et III -G- 20h00 - 21h00		
		SENIORS III, IV, V et VI -G- 21h00 - 22h30		
Jean MACÉ	ÉCOLE FILLES 18h00 - 19h00	ÉCOLE GARÇONS 14h00 - 15h30		
	POUSSINS II et III 19h00 - 20h00	POUSSINS I 15h30 - 17h00		
		POUSSINES I 17h00 - 18h00		

Garçons : -G-
Filles : -F-

Toute l'ISOLATION
et la haute isolation.

PLASTONEIGE* Polyurithane
PROJECT-CELL* Double vitrage
joints d'étanchéité etc...

Revêtements de sols et murs

CONFORT SERVICE

J. LESUR

le retail

LA ROMAGNE

tél.(41)46.60.30

KANTERBRÄU

La bière de Maître Kanter

rabotteau pierre

3, Rue de Blois

Z. I. L.

49310 CHOLET

Tél. 62.01.94

- Menuiserie
- Charpente
- Aménagement Cuisine

s.a.r.l. amiot

Chemin de la Casse

Tél. 62-29-37



AGENCE CHOLETAISE

Jean-Claude CHUPIN

Pour tous vos Achats et Ventes de
Maisons - Appartements - Terrains -
Fonds de Commerce - Locations et Gérances

28 Place Travot
49300 CHOLET - Tél. 62.47.22

BAR RESTAURANT LE PASTEUR

jean-claude chambiron

REPAS D'AFFAIRES

BANQUETS

PLATS CUISINÉS

PRIX MODÉRÉS

CHEQUES RESTAURANT

44, rue Pasteur 49300 CHOLET

Tél. (41) 65.35.90



ets l.bourgeois et cie

3, Rue de Langeais
Zone Industrielle Légère
CHOLET TEL. 46.18.77

moquettes

tissus

à tendre
Papiers Peints et à coller

**DU PRODUIT LE PLUS SIMPLE AU PLUS RECHERCHÉ
DES CENTAINES DE QUALITÉS ET DE COLORIS**

La liberté du Choix -

Votre Problème de Décoration a sa Solution Chez Nous

LE PLUS GRAND CHOIX DE LA RÉGION

HALL-EXPO :

Ouvert de 14h à 17h30 et 9h à 11h30 du Lundi au Samedi
Fermé le Mercredi après-midi et le Samedi après-midi

bleu marine

La Boutique Jeune pour les Jeunes

42, rue St Pierre

49300 CHOLET

POUSSINS III - Série 1

ALLER		RETOUR
3/10/82	JF Cholet I - Cholet Basket III	14/11/82
10/10/82	Cholet Basket III - St-Christophe	21/11/82
17/10/82	La Tessoualle - Cholet Basket III	28/11/82
24/10/82	Cholet Basket III - Trémentines II	12/12/82
7/11/82	St-Macaire - Cholet Basket III	19/12/82



Entreprise de Maçonnerie

Robert
PETITEAU

49230 St-Germain-s/ -Moine
Tél. 63-91-81

LE VRAI SPÉCIALISTE EN FROMAGES

J. Andro

LES HALLES

57, Rue du Président Doumer

49300 CHOLET

Tél. 65.33.71

VOTRE MAISON TRADITIONNELLE 24
A HAUTE ISOLATION



Siege social et Bureaux **BARREAU** et Cie

rue Jominière - - CHOLET - Tél. 62-54-27

MACHINES ET FOURNITURES

Chaussures - Confection

Maroquinerie et Industries annexes

Ets DELAHAYE

«La Lisière»

Route de la Romagne

49710 Le Longeron

Tél. (41) 46.56.94

ANAÏS

2, rue Georges Clémenceau

Tél. (41) 58.33.64

Votre nouvelle Boutique à CHOLET

CHOLET - ACCESSOIRES

LEBRETON Père et Fils

FOURNITURES POUR AUTOMOBILE & INDUSTRIE

Accessoires de complément
pour le Tourisme et la Competition

2 avenue de La Tessoualle
49300 CHOLET Tél. 62-30-10

TRAVAUX PUBLICS ET PARTICULIERS

Assainissements - Adductions d'eau

Entreprise

PLARD

49 - ANDREZÉ (M.-&-L.)

TÉLÉPHONE 63.03.19

POUSSINS II - Série 2

ALLER		RETOUR
3/10/82	St-Christophe - Cholet Basket II	14/11/82
10/10/82	Cholet Basket II - La Séguinière	21/11/82
17/10/82	Torfou - Cholet Basket II	28/11/82
24/10/82	Cholet Basket II - St-André	12/12/82
7/11/82	St-Germain - Cholet Basket II	19/12/82



CAFE - BAR

SANDWICHS
ASSIETTE ANGLAISE

LE "PHILIBAR"

35 Rue Bretonnaise 49300 CHOLET

Tél. 58.56.33



POUSSINS I - Série 5

ALLER

3/10/82	Beaupréau I - Cholet Basket I	14/11/82
10/10/82	Cholet Basket I - Séguinière II	21/11/82
17/10/82	Trémentines III - Cholet Basket I	28/11/82
24/10/82	Cholet Basket I - JF Cholet II	12/12/82
7/11/82	La Jubaudière II - Cholet Basket I	19/12/82

RETOUR



Les Vieux Logis

CABINET LEMONNIER

"LE BROCANTEUR DE L'IMMOBILIER"

Transactions sur Immeubles Anciens

Sur rendez vous :

37 rue Nationale BP 147
49304 CHOLET
Telephone : (41) 62.05 07



LE BIJOUTIER DES FIANCES
L'HORLOGER DES SPORTIFS

.....

Raymond SUIRE

.....

Votre Hologer - Bijoutier
Diamantaire agréée Codhor

Place Travot - **CHOLET** - Tél. 62-21-22

Médaille d'argent de la Fédération HBJO

Spécialiste
sports d'équipes
TENNIS
CYCLISME
et TIR A L'ARC

EQUIPEMENTS
TERRAINS ET
SALLES DE
SPORTS SUR
DEVIS

AUX OLYMPIADES

P. MEUNIER

14 rue du Commerce
49300 Cholet
Téléphone 62.30.22



BENJAMINS III - Série 9**ALLER**

3/10/82	Cholet Basket III - La Jubaudière	14/11/82
10/10/82	Chanzeaux - Cholet Basket III	21/11/82
17/10/82	Cholet Basket III - St Georges	28/11/82
24/10/82	Cholet Basket III - La Tourlandry	12/12/82
7/11/82	Melay - Cholet Basket III	19/12/82

RETOUR**PÉKA - SPORTS**

CENTRE COMMERCIAL PÉKA 3

49300 CHOLET

BENJAMINS II - Série 8

ALLER		RETOUR
3/10/82	Maulévrier - Cholet Basket II	14/11/82
10/10/82	Cholet Basket II - La Tessoualle	21/11/82
17/10/82	JF Cholet - Cholet Basket II	28/11/82
24/10/82	Cholet Basket II - Somloire	12/12/82
7/11/82	Trémentines - Cholet Basket II	19/12/82



J. REIGNER

Maroquinerie SELECTION

94, Rue Nationale

CHOLET ☎ 62.10.70

BENJAMINS I - Série 7

ALLER		RETOUR
3/10/82	Cholet Basket I - St-Christophe	14/11/82
10/10/82	Le Longeron - Cholet Basket I	21/11/82
17/10/82	Cholet Basket I - La Séguinière	28/11/82
24/10/82	St-André - Cholet Basket I	12/12/82
7/11/82	Cholet Basket I - FL Cholet	19/12/82



Faites construire une:

MAISON
2000

Visitez : MAISON EXPO
SAMEDI - DIMANCHE de 15 h à 19 h
Route Cholet-Nantes
(entre La Séguinière et La Romagne)

RENSEIGNEMENTS & DOCUMENTATIONS
11, rue Thibault-Carté CHOLET - Tél. 62.46.80

MINIMES III - Série 4

ALLER

02-03/10/82	Cholet B III - Trémentines II	15-16/01/83
09-10/10/82	St-Laurent - Cholet B III	22-23/01/83
16-17/10/82	Cholet B III - Nueil-s/L	29-30/01/83
23-24/10/82	Chanzeaux - Cholet B III	05-06/02/83
06-07/11/82	Cholet B III - St-Mathurin II	12-13/02/83
13-14/11/82	Brissac - Cholet B III	05-06/03/83
20-21/11/82	Cholet B III - JA Saumur II	12-13/03/83
11-12/12/82	Le Pin II - Cholet B III	26-27/03/83
18-19/12/82	Cholet B III - Vihiers II	09-10/04/83

RETOUR



Ets Produits Pétroliers GORGET et Cie S.A.

- SHELL -

Carburants Fuel Domestique de Chauffage

13, Avenue de la Marne

Tél. 62.01.52

Bureau : 92, Rue Alphonse D'Armaillacq

Tél. 65.98.88

CHOLET

MINIMES II - Série 2

ALLER

16-17/10/82	Cholet B II - Neuvy-en-M.	29-30/01/83
23-24/10/82	Chemillé - Cholet B II	05-06/02/83
06-07/11/82	Cholet B II - La Tourlandry	12-13/02/83
13-14/11/82	Melay - Cholet B II	05-06/03/83
20-21/11/82	Cholet B II - Valanjou	12-13/03/83
27-28/11/82	Vihiers - Cholet B II	19-20/03/83
11-12/12/82	C.B II - St-Jean-des-M.	26-27/03/83
18-19/12/82	Longué - Cholet B II	09-10/04/83
08-09/01/83	Cholet B II - St-Mathurin	16-17/04/83

RETOUR



Coiffure Dame

11.rue de la Vendée,11

49.300.CHOLET

soins des cheveux

soins esthétiques

produits de beauté

- René Garraud -
gadgets tél. 62.62.74

MINIMES I - (Départ. B)

ALLER

09-10/10/82	Cholet B I - Le Fuiet	08-09/01/83
16-17/10/82	JF Cholet - Cholet B I	22-23/01/83
23-24/10/82	C.B I - St-André de la M.	29-30/01/83
06-07/11/82	Bégrolles - Cholet B I	05-06/02/83
13-14/11/82	Cholet B I - Trémentines	12-13/02/83
20-21/11/82	St-Rémy-en-M. - Cholet B I	05-06/03/83
27-28/11/82	Cholet B I - Montrevault	12-13/03/83
11-12/12/82	La Jubaudière - Cholet B I	19-20/03/83
18-19/12/82	Cholet B I - Jallais	26-27/03/83

RETOUR



**Allez
CB!**

CADETS II - Série 3

ALLER		RETOUR
02-03/10/82	St-Florent - Cholet B II	15-16/01/83
09-10/10/82	Cholet B II - St-Crespin	22-23/01/83
16-17/10/82	St-Macaire - Cholet B II	29-30/01/83
23-24/10/82	Cholet B II - FL Cholet	05-06/02/83
06-07/11/82	La Séguinière - Cholet B II	12-13/02/83
13-14/11/82	Cholet B II - Le Pin-en-M.	05-06/03/83
20-21/11/82	St-Christophe - Cholet B II	12-13/03/83
27-28/11/82	Cholet B II - St-Rémy	19-20/03/83
11-12/12/82	Cholet B II - St-Pierre-M.	26-27/03/83
18-19/12/82	Botz-en-M. - Cholet B II	09-10/04/83
08-09/01/83	Cholet B II - Roussay	16-17/04/83

Pik-Pok

**LA BOUTIQUE DE VOS ENFANTS
DE LA NAISSANCE A 12 ANS**

PIK - POK

11, rue Notre - Dame

49300 CHOLET

TOUT POUR L'AUTOMOBILE

MAINE-ACCESSOIRES

PEKA 3

49300 CHOLET

Tél. (41) 46.16.04

ALLER	CADETS I (Départ. B)	RETOUR
02-03/10/82	Chemillé - Cholet B I	15-16/01/83
09-10/10/82	Cholet B I - La Chapelle-R.	22-23/01/83
16-17/10/82	Bégrolles - Cholet B I	29-30/01/83
23-24/10/82	Cholet B I - NDC Angers	05-06/02/83
06-07/11/82	ES St-Léonard - Cholet B I	12-13/02/83
13-14/11/82	Cholet B I - St-Laurent-P.	05-06/03/83
20-21/11/82	Longué - Cholet B I	12-13/03/83
27-28/11/82	JA Saumur - Cholet B I	19-20/03/83
11-12/12/82	Vihiers - Cholet B I	26-27/03/83
18-19/12/82	JF Cholet II - Cholet B I	09-10/04/83
08-09/01/83	Cholet B I - Le Fuiet	16-17/04/83



**de vrais murs
en liberté**

**cloisons amovibles monobloc
batimpro-charrier s.a.**

Siège social : 2, Rue du Vieux-Bourg

TÉL (41) 62-02-92

TELEX BATCHA 720547 F

49340 NUAILLE

59150 WATTRELOS, 5, rue Pasteur

TEL (20) 75-74-44

84210 ST-MAUR, 9-11, avenue de l'Alma

TEL. 889-08-20

GRAND CHOIX
VÉHICULES TOUTES MARQUES

Possibilités Crédit
Reprise Condition Argus



GARANTIE JUSQU'A 12 MOIS

MAINE-AUTO

Centre Commercial
Rallye PK3
Route des Sables
CHOLET Tél. (41) 65.41.32

Le DECOR de votre TABLE...
de votre INTERIEUR...

GALERIE D'ART LEMONNIER

Orfèvrerie - Porcelaines - Cristaux
Objets de Décoration - Meubles d'appoint
Meubles de Jardin - Linge de Maison

LISTE DE MARIAGE

37 - 39, Rue Nationale, CHOLET

(face Chambre de Commerce)

Tél. (41) 62.05.07

Entré Libre

Carte bleue - Eurocard - Diners Club
American Express

JUNIORS (Départ.)**ALLER**

02-03/10/82	Cholet B - JF Cholet
16-17/10/82	La Salle de V. - Cholet B
23-24/10/82	Cholet B - JA Saumur
06-07/11/82	Vihiers - Cholet B
13-14/11/82	Cholet B - Botz-en-M.
20-21/11/82	ABC Angers - Cholet B
27-28/01/83	Cholet B - Neuvy-en-M.
18-19/12/82	Cholet B - La Jubaudière
08-09/01/83	Grez-Neuville - Cholet B

RETOUR

15-16/01/83
29-30/01/83
05-06/02/83
12-13/02/83
05-06/03/83
12-13/03/83
19-20/03/83
09-10/04/83
16-17/04/83



Entreprise de Maçonnerie

Maurice POUREAU

Opération en cours

«Les Coteaux du Trezon»

Terrains Viabilisier Disponibles

49360 - TOUTLEMONDE Tél. 64-02-15

SENIOR IV
Promotion d'excellence II (B)

ALLER		RETOUR
02-03/10/82	NDC - Cholet Basket IV	08-09/01/83
09-10/10/82	Cholet B IV - La Séguinière	15-16/01/83
16-17/10/82	Cholet B IV - JA Saumur	22/23/01/83
23-24/10/82	Bégyrolles - Cholet B IV	29-30/01/83
06-07/11/82	Cholet B IV - Trémentines	12-13/03/83
13-14/11/82	Montrevault - Cholet B IV	26-27/02/83
27-28/11/82	Cholet B IV - AL JF Angers	12-13/03/83
04-05/12/82	Le Longeron - Cholet B IV	19-20/03/83
11-12/12/82	Cholet B IV - ABC Angers	26-27/03/83

Bernard FAULQUE

Agent général

ASSURANCES TOUTES BRANCHES

53, rue René-Bazin - 49311 Cholet

Tél. 62-21-44

**imprimerie
du centre s.a.**

Z.I.L. rue de Chinon

49306 CHOLET Cedex

☎ (41) 46.01.45 +



GLACES

VERRES

DROGUERIE

Ets BLOUIN et Cie

NANTES - LORIENT - QUIMPER CHOLET
 LA ROCHE S/ YON - CHOLET

Zone Industrielle
 Route de Toutlemonde
 Téléphone 62-29-12

Le Roi de la fleur coupée

Tout est Beau

chez MICHAUD

Tél. 80.81.38

Tous les samedis sur
 le marché de Cholet
 (près des Halles)

SENIOR V Honneur II (A)

ALLER		RETOUR
02-03/10/82	Cholet B V - JF Cholet	08-09/01/83
09-10/10/82	La Poitevineière - Cholet B V	15-16/01/83
16-17/10/82	Cholet B V - Torfou	22-23/01/83
23-24/10/82	Chemillé - Cholet B V	29-30/01/83
06-07/11/82	Cholet B V - Le Fület	12-13/02/83
13-14/11/82	FL Cholet - Cholet B V	26-27/02/83
27-28/11/82	Cholet B V - Neuvy-en-M.	12-13/03/83
04-05/12/82	Cholet B V - Jallais	19-20/03/83
11-12/12/82	Le Pin - Cholet B V	26-27/03/83



Les Réalisations Val d'Evre

Constructions Traditionnelles
et Personnalisées



TOUT EN
TRADITIONNEL

Reçoit le samedi
et sur rendez-vous

44, Bd du Général-de-Gaulle
49600 BEAUPRÉAU
TéL. (16-41) 55.01.17.

SENIORS VI
Promotion II (A)

33

ALLER

02-03/10/82 St-Laurent - Cholet B VI
09-10/10/82 Cholet B VI - St-Germain
16-17/10/82 Botz - Cholet B VI
23-24/10/82 Cholet B VI - St-André
06-07/11/82 Le Fuilet - Cholet B VI
13-14/11/82 La Tessoualle - Cholet B VI
27-28/11/82 Cholet B VI - Maulévrier
04-05/12/82 Bégrolles - Cholet B VI
11-12/12/82 Cholet B VI - Le May-s/E.

RETOUR

08-09/01/83
15-16/01/83
22-23/01/83
29-30/01/83
12-13/02/83
26-27/03/83
12-13/03/83
19-20/03/83
26-27/03/83



PIANOS

**LA HALTE
DES MAUBES**

VENTE - LOCATION
ACHAT
NEUF et OCCASION
GARANTIE

Service après-vente assuré

OUVERT
de 9 h. 15 à 12 h
et de 14 h à 19 h.
du Mardi au Samedi



2, Bd Audureau
49510 JALLAIS
Tél. 64.15.70

192 rue Nationale
49300 CHOLET
Tél 46.09.25

ALLER	RÉSERVES	RETOUR
26/09/82	Cholet Basket - Jalt Le Mans	16/01/83
03/10/82	Mouchamps - Cholet Basket	23/01/83
10/10/82	JF Cholet - Cholet Basket	30/01/83
17/10/82	Cholet Basket - Similienne	13/02/83
24/10/82	Challans - Cholet Basket	20/02/83
31/10/82	Hermine - Cholet Basket	27/02/73
07/11/82	Cholet Basket - Étoile St Naz.	13/03/83
14/11/82	Cholet Basket - SCM 2 Le Mans	20/03/83
28/11/82	St Laurent/Plaine - Cholet Basket	27/03/83
06/12/82	La Séguinière - Cholet Basket	10/04/83
12/12/82	Cholet Basket - JND La Baule	17/04/83



meubles
CHUPIN

face au stade
Rte de la TESSOUALLE **CHOLET**

Tél. 62.15.85

Caisse d'Epargne de Cholet

- CHOLET-TRAVOT
- CHOLET-RICHARDIERES
- CHOLET-MOCRAT
- CHOLET-MAUGES
- CHEMILLE
- ST-MACAIRE
- LE MAY
- BEAUPREAU



**8 Agences dotées
d'Informatique**

LIBRAIRIE - PAPETERIE
R. MICHELET

**Maison de
la Presse**

PUBLICITE CHOLETAISE
affichage sur emplacements
municipaux et réservés

146, rue Nationale Tél. 62-06-99 CHOLET



**CABINET
JEAN CHUPIN**

Expertises
Transactions immobilières
Gérance d'immeubles
Lotissements

35, rue des Vieux-Greniers

CHOLET

Téléphone : 62-31-96

Le Roi de la fleur coupée

Tout est Beau

chez MICHAUD

Tél. 80.81.38

Tous les samedis sur
le marché de Cholet
(près des Halles)

PÂTISSERIE DE LA PAIX

A. DUGAS

192, rue Nationale

49300 CHOLET

Tél. 62.38.78

PÂTISSIER - GLACIER - CHOCOLATIER



TREMBLET S.A.

Fournitures industrielles
d'emballage et de conditionnement
Articles de décoration pour Noël

BUREAUX ET MAGASINS

83, rue Nationale

Tél. (41) 62.20.42 - 62.32.92

49303 CHOLET CÉDEX

ENTREPÔTS

6, rue du Chemin Vert - Tél. (41) 65.29.80

49303 CHOLET CÉDEX

habillez-vous **LAMOUREUX**

vêtements masculins



Place Rougé CHOLET

Tél. 62-20-62

Magasin ouvert le lundi

LAMOUREUX

habille l'homme chic



S.A. AGENCES IMMOBILIÈRES

SIÈGE SOCIAL: 13 RUE TRAVOT - B. P. 261 - 49307 CHOLET

TELEPHONE (471) 62-45-56 (lignes groupées)

R. C. 70 B 18

- TOUTES TRANSACTIONS -
IMMOBILIÈRES - COMMERCIALES - GERANCES

Guy CHIRON

Georges HYACINTHE

Capitaine en droit certifié C.N.A.M.

Promoteur - Constructeur
Diplômé d'Etat

Où donner rendez-vous à un ami... ?

Chez Hubert

Café des Halles

Place Rougé
49300-CHOLET

Salles de réunion

tél : 62-09-14

René LEGER

Expert en Immeubles

EXPERTISES DE TOUS IMMEUBLES

(Successions - Partages - Expropriations - Ventes - Achats)

VALEURS LOCATIVES

(Habitations - Industries - Commerces - Fermes)

GESTION DE PROPRIÉTÉS

TRANSACTIONS IMMOBILIÈRES

161 bis, rue Nationale

49300 CHOLET

Tél. 62.31.87



**ASSURANCES
GÉNÉRALES
DE FRANCE**

LASNIER & PUICHAUD

SERVICE IMMÉDIAT

Règlement accéléré des sinistres

36 Bd Gustave Richard CHOLET Tél. 62.65.05

SENIORS III
Excellence II

ALLER		RETOUR
02-03/10/82	Cholet B III - UA Saumur	08-09/01/83
09-10/10/82	Chanzeaux - Cholet B III	15-16/01/83
16-17/10/82	Cholet B III - JND II	22-23/01/83
23-24/10/82	Trémentines - Cholet B III	29-30/01/83
06-07/11/82	Cholet B III - Bégrolles	12-13/02/83
13-14/11/82	Cholet B III - Jallais	26-27/02/83
27-28/11/82	La Jubaudière - Cholet B III	12-13/03/83
04-05/12/82	Cholet B III - JA Saumur	19-20/03/83
11-12/12/82	ESSL II - Cholet B III	26-27/03/83

l'expérience
des matériaux

VENDÉE
MATÉRIAUX

L'HERBERGEMENT
LA ROCHE-S/YON
CHOLET



transports
 DÉMÉNAGEMENTS
gonord

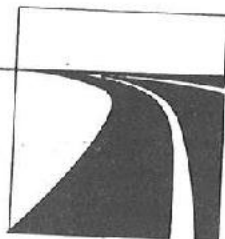

GARDE MEUBLES

Z.I. du Claireau - ST-LÉGER-S/CHOLET

Tél. (41) 62.13.46 - 65.27.91

**Banque
Populaire**

Direction Régionale :

14, avenue Gambetta 49300 CHOLET

«LA BANQUE COOPERATIVE REGIONALE»

4 AGENCES :

CHOLET, 14 avenue Gambetta

CHOLET-LIBERATION, 39 av. de la Libération

CHOLET-PK3, Centre commercial Girardière

ST MACAIRE EN MAUGES, 1 place Doizy

EXCELLENCE FÉMININE

ALLER		RETOUR
26/09/82	UF St Herblain - Cholet Basket	16/01/83
03/10/82	Cholet Basket - L'Herbergement	23/01/83
10/10/82	St-Guillaume - Cholet Basket	30/01/83
17/10/82	Cholet Basket - Les Herbiers	13/02/83
24/10/82	St-Georges-S/Loire - Cholet Basket	20/02/83
31/10/82	Cholet Basket - SCM2 Le Mans	27/02/83
07/11/82	Rocheservière - Cholet Basket	13/03/83
14/11/82	St-Nazaire O.S. - Cholet Basket	20/03/83
21/11/82	Cholet Basket - PTT Nantes	27/03/83
05/12/82	St-Léonard Angers - Cholet Basket	10/04/83
12/12/82	Cholet Basket - Boussay	17/04/83



La Boulangerie-Pâtisserie
des SPORTIFS

GALLARD Daniel

11, rue Chateaubriand (Baumièr)
49300 CHOLET - Tél. 62.25.99

AFFICHAGE DES RÉSULTATS LE DIMANCHE MATIN

Spécialité : Mousse aux framboises

OUVERT LE DIMANCHE MATIN



Société

Le Bien-Etre à

Accueil... Service

BUREAU

Centre commercial
du Parc

Téléphone 62.39.06



ité Générale

e à sa Banque...

rvice... Conseil...

AGENCE DE CHOLET

61, place Rougé

Téléphone 62.10.64

6

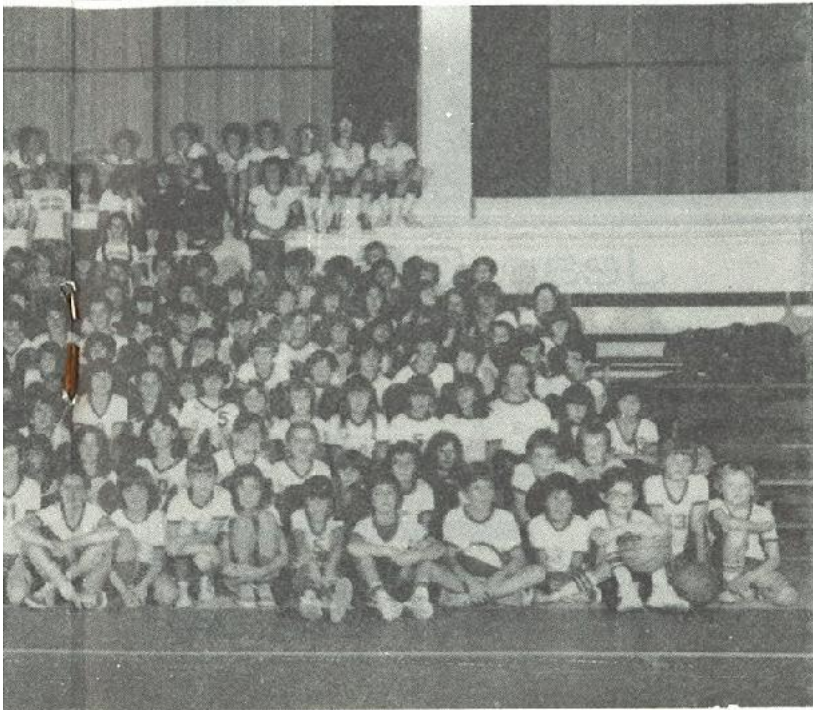

SENIORS II
Promotion Honneur II (A)

ALLER		RETOUR
25-26/09/82	Cholet B II - La Jumellière	18-19/12/82
02-03/10/82	Le Pin - Cholet B II	08-09/01/83
09-10/10/82	Cholet B II - Yzernay	15-16/01/83
16-17/10/82	Chemillé - Cholet B II	22-23/01/83
23-24/10/82	Cholet B II - Vern	29-30/01/83
30-31/10/82	La Tessoualle - Cholet B II	12-13/02/83
06-07/11/82	Cholet B II - La Poitevineière	12-13/03/83
13-14/11/82	Le Fuiet - Cholet B II	19-20/03/83
27-28/11/82	Cholet B II - St-Germain	26-27/03/83
11-12/12/82	Le Fief - Cholet B II	16-17/04/83

PEINTURE - VITRERIE - PAPIERS PEINTS
REVÊTEMENTS DE SOLS

ets

Georges BAUDON

s.a.



191-193 rue Nationale tél. (41) 62.05.05

35 rue des Tisserands tél. (41) 62.36.33

49300 cholet

Jean OGER

couvertures - plomberie - chauffage

climatisation

ENTRETIEN

DEPANNAGE

6, Rue Lescure - BP 262 -

CHOLET

Tél. 65.62.33

JUNIORS (Départ. B)

ALLER

09-10/10/82	Cholet B - Le Puy-St-B	08-09/01/83
16-17/10/82	Doué - Cholet B	22-23/01/83
23-24/10/82	La Séguinière - Cholet B	29-30/01/83
06-07/11/82	Cholet B - Roussay	05-06/02/83
13-14/11/82	St-Rémy - Cholet B	12-13/02/83
20-21/11/82	Cholet B - Champtocé	05-06/03/83
27-28/11/82	Montreuil - Cholet B	12-13/03/83
11-12/12/82	Cholet B - Les Cerqueux-s/P.	19-20/03/83
18-19/12/82	St-Paul-du-B. - Cholet B	26-27/03/83

RETOUR

R
2
3
3
3
3
3
3
3
3
3
3



Pour une **Architecture Personnalisée**
 Pour un **Bâtiment intégré à son environnement**
 Pour une **Construction en traditionnel**

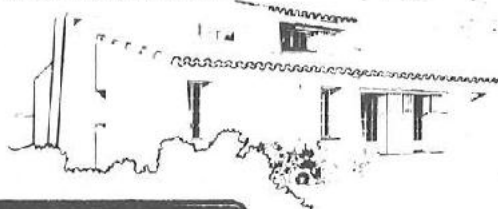

Bd du Maréchal Juin
 B.P. 814 49311 CHOLET Cedex
 Tél. (41) 82.45.91 - 82.38.41

JUNIORS
Championnat départemental B

ALLER

09-10/10/82	Cholet B - Le Puy-St-B	08-09/01/83
16-17/10/82	Doué - Cholet B	22-23/01/83
23-24/10/82	La Séguinière - Cholet B	29-30/01/83
06-07/11/82	Cholet B - Roussay	05-06/02/83
13-14/11/82	St-Rémy - Cholet B	12-13/02/83
20-21/11/82	Cholet B - Champtocé	05-06/03/83
27-28/11/82	Montreuil - Cholet B	12-13/03/83
18-19/12/82	St-Paul-du-B. - Cholet B	26-27/03/83

RETOUR

1^{er} Quotidien du Choletais

**le Courrier
de l'Ouest** 

rend compte et encourage le sport

**de la plus petite à la plus grande
pour le sérieux de votre maison**

UNE SEULE ADRESSE
A RETENIR



B P 11

49740 LA ROMAGNE

Téléphone 63 74 73

CADETTES I

Championnat départemental D

ALLER

09-10/10/82	St-Laurent - Cholet B I	08-09/01/83
16-17/10/82	Cholet B I - Trémont	22-23/01/83
23-24/10/82	Jallais - Cholet B I	29-30/01/83
06-07/11/82	Cholet B I - Chemillé	05-06/02/83
13-14/11/82	La Poitevineière - Cholet B I	12-13/02/83
20-21/11/82	Cholet B I - St-Crespin	05-06/03/83
27-28/11/82	JF Cholet - Cholet B I	12-13/03/83
11-12/12/82	Cholet B I - La Séguinière	19-20/03/83
18-19/12/82	Torfoeu - Cholet B I	26-27/03/83

RETOUR

IR
13
13
13
13
13
13
13
13



ETS TISSEAU & GESBRON

75. Rue du Paradis - 49300 CHOLET

Téléphone : 62.06.89

Dépôt : Rte de Trémentines

Dépositaires des produits
VILLEROY & BOCH

Chemises REAUBOURG

Enrouettes et rouleaux GILSON

Filtres RUSSA

(traditionnel et à projeter)

ROBERT FACNOT

COURS BLANC

Produits FOYRMA (TRIMAUX
(CERMI-COL-CERALLUX)

Produits isolants
(ISOLYER-POLYSTYRENE EXPANSE)

Parquets mosaïque de la VALLÉE NOIRE
Etc

ALLER		RETOUR
02-03/10/82	St-Christophe - Cholet B II	15-16/01/83
09-10/10/82	Cholet B II - FL Cholet	22-23/01/83
16-17/10/82	La Tessoualle - Cholet B II	29-30/01/83
23-24/10/82	Cholet B II - Le Puy-St-B	05-06/02/83
06-07/11/82	Bégyrolles - Cholet B II	12-13/02/83
13-14/11/82	Cholet B II - La Tourlandry	05-06/03/83
20-21/11/82	Trémentines - Cholet B II	12-13/03/83
27-28/11/82	Cholet B II - La Jubaudière	19-20/03/83
11-12/12/82	Toutlemonde - Cholet B II	26-27/03/83
18-19/12/82	Cholet B II - JF Cholet	09-10/04/83
08-09/01/83	Cholet B II - St-Hilaire	16-17-04/83

CENTRE COMMERCIAL PK3

AUX TROIS CHOUANS

- Boucherie
Volailles
- Charcuterie
Poissonnerie
- Crèmerie
Spécialité «Le Biqueton»

AUX QUATRE SAISONS

Fruits et Légumes

A Votre Service

MINIMES I

Championnat départemental C

UR
83
83
83
83
83
83
83
83
83
83
83

ALLER

09-10/10/82	Trémentines - Cholet B I	08-09/01/83
16-17/10/82	Cholet B I - Montreuil B	22-23/01/83
23-24/10/82	Vihiers - Cholet B I	29-30/01/83
06-07/11/82	Cholet B I - JA Saumur	05-06/02/83
13-14/11/82	UA Saumur - Cholet B I	12-13/02/83
20-21/11/82	Cholet B I - La Jubaudière	05-06/03/83
27-28/11/82	JF Cholet - Cholet B I	12-13/03/83
11-12/12/82	Cholet B I - Yzernay	19-20/03/83
18-19/12/82	La Salle Aubry - Cholet B I	26-27/03/83

RETOUR



Louis POISSONNEAU

Créations et Entretien de Parcs et Jardins

Dallages - Décorations - Clôtures

18 rue Iyautey - tel 62 32 28
49300 Cholet

MINIMES II
Championnat départemental D

ALLER	RETOUR
09-10/10/82 Le Fület - Cholet B II	08-09/01/83
16-17/10/82 Cholet B II - Chaudron-en-M	22-23/01/83
23-24/10/82 Botz-en-M - Cholet B II	29-30/01/83
06-07/11/82 Cholet B II - La Tessoualle	05-06/02/83
13-14/11/82 St-Germain - Cholet B II	12-13/02/83
20-21/11/82 Landemont - Cholet B II	05-06/03/83
11-12/12/82 La Poitevinière - Cholet B II	19-20/03/83
18-19/12/82 Cholet B II - Montrevault	26-27/03/83



ouest **Alu**

MENUISERIE METALLIQUE ALUMINIUM
MUR - RIDEAU

QUALIFICATION 4301.1.2.3.4
 4302.1.2.

BP4 85500 LES HERBIERS

TÉL. (51) 91.03.73

MINIMES III - Série 9

	ALLER	RETOUR	
JR	02-03/10/82	Cholet B III - Martigné B	15-16/01/83
33	09-10/10/82	Vihiers - Cholet B III	22-23/01/83
33	16-17/10/82	Cholet B III - Valanjou	29-30/01/83
33	23-24/10/82	La Salle de V. - Cholet B III	05-06/02/83
33	06-07/11/82	Cholet B III - Melay	12-13/02/83
33	13-14/11/82	St-Lezin - Cholet B III	05-06/03/83
33	20-21/11/82	Cholet B III - Bégrolles	12-13/03/83
33	27-28/11/82	Beaupréau II - Cholet B III	19-20/03/83
33	11-12/12/82	Cholet B III - St-Macaire II	26-27/03/83
	18-19/12/82	JF Cholet - Cholet B III	09-10/04/83
	08-09/01/83	Cholet B III - FL Cholet	16-17/04/83



CONSTRUCTIONS
MÉTALLIQUES
SERRURERIE



s. a.

BRIAND

85 LES HERBIERS
Téléphone 67-03-73

BENJAMINES I - Série 14

ALLER		RETOUR
03/10/82	Cholet Basket I - La Tessoualle	14/11/82
10/10/82	Le Puy-St-Bonnet - Cholet Basket I	21/11/82
17/10/82	Cholet Basket I - Maulévrier	28/11/82
24/10/82	JF Cholet II - Cholet Basket I	12/12/82
07/11/82	Cholet Basket I - La Plaine	19/12/82



LOCATIONS - GARAGES
 CARAVANES - VOITURES
 BATEAUX

Gérard MORILLON

TOTAL

77bis, rue de la Vendée
 CHOLET
 Tél. 62-27-82

BENJAMINES II - Série 15

	ALLER	RETOUR	
JUR	03/10/82	Melay - Cholet Basket II	14/11/82
/82	10/10/82	Cholet Basket II - Maulévrier II	21/11/82
/82	17/10/82	FL Cholet - Cholet Basket II	28/11/82
/82	24/10/82	Le Puy-St-Bonnet - Cholet Basket II	12/12/82
/82	07/11/82	Cholet Basket II - Coron	19/12/82
/82			



TRAVAUX PUBLICS
ET PARTICULIERS

Terrassement
Voirie
Assainissement
Adduction d'eau
Démolitions
Zone Industrielle



Route de Toutlemonde

Tél. 62.36.43

49 - CHOLET

BENJAMINES III - Série 16

ALLER		RETOUR
03/10/82	La Séguinière - Cholet Basket III	14/11/82
10/10/82	Cholet Basket III - Maulévrier III	21/11/82
17/10/82	St-Germain-s/M - Cholet Basket III	28/11/82
24/10/82	St-Christophe - Cholet Basket III	12/12/82
07/11/82	Cholet Basket III - JF Cholet I	19/12/82



BRASSERIE - BAR

Le ver d'eau

- Plat du jour -

Madame KELOUAZ
130, rue du Paradis
49300 CHOLET

POUSSINES - Série 8**ALLER**

03/10/82	Cholet Basket - Le Puy-St-B	14/11/82
10/10/82	La Séguinière - Cholet Basket	21/11/82
17/10/82	St-Christophe - Cholet Basket	28/11/82
24/10/82	Cholet Basket - Trémentines	12/12/82
07/11/82	La Tessoualle - Cholet Basket	19/12/82

RETOUR**GABORIAU Joël****Fruits - Primeurs - Légumes**

DÉTAIL - DEMI-GROS
COLLECTIVITÉS

22, rue Alphonse Lamartine
49 MAULEVRIER
Tél. 64.03.36

SENIORS I (MASC.)

ALLER		RETOUR
25-26/09/82	Cholet B I - AC Pornic	15-16/01/83
02-03/10/82	AS Orléans - Cholet B I	22-23/01/83
09-10/10/82	Cholet B I - BC Franconville	29-30/01/83
16-17/10/82	La Séguinière - Cholet B I	12-13/02/83
23-24/10/82	Cholet B I - AS Orly	19-20/02/83
30-31/10/82	Cholet B I - H Nantes	26-27/02/83
06-07/11/82	La Vendéenne - Cholet B I	12-13/03/83
13-14/11/82	Cholet B I - CES Tours	19-20/03/83
27-28/11/82	US Tulle - Cholet B I	26-27/03/83
04-05/12/82	AS Chatou - Cholet Basket I	09-10/04/83
11-12/12/82	Cholet B I - PTT Limoges	16-17/04/83



**PNEUS NEUFS ET RÉCHAPÉS
HUILES - ESSENCE - ACCESSOIRES**

**STATION
CHOLETAISE GRIFFON**

29, Bd Gustave-Richard - 49304 CHOLET
Tél. 62.21.55

CHARBONS - BOIS - MAZOUT
RAMONAGE DE CHEMINÉES
ENTRETIEN DE CHAUDIÈRES



26, boulevard Faidherbe - **CHOLET**
Telephone 62-26-10 (lignes groupées)
24 heures sur 24

Avec **OPEL...**
PARTEZ TRANQUILLE!
Essence et Diesel

Ets BELLOEIL Fils

CONCESSIONNAIRE

97-99, BOULEVARD GUSTAVE-RICHARD
CHOLET

Tél 62.27.78

CATEGORIES

POUSSINS : 8 - 9 - 10 ans
BENJAMINS : 11 et 12 ans
MINIMES : 13 et 14 ans
CADETS : 15 et 16 ans
JUNIORS : 17 et 18 ans
SENIORS : 19 ans et +

**CENTRALE
AGENCE**

J. Vinconneau

65.16.25

**Toutes
Transactions
Immobilières**



80, rue St Bonaventure - CHOLET
(Place Jean MOULIN)

TECHNI BAT

SARL

MAITRISE D'OEUVRE

Tous projets de constructions
Restauration
Bâtiment industriel et agricole

5, rue Thibault-Carté

49300 CHOLET

Tél. 62.07.90

**CAFÉ - BAR
« LE CHOLETAIS »**

SALLE de JEUX

Venez vous détendre et vous divertir
Daniel et Mauricette vous y accueilleront les
Vendredi - Samedi jusqu'à 1h du matin
Dans une ambiance DISCO

49300 CHOLET

Tél. 62.29.78

Peintures

Papiers peints

Revêtements muraux

Jean Claude GADIOU

tous revêtements de sol

moquettes plastique

dalles .. etc..

79 rue P. Bouyx 49 CHOLET 62 56 94

Un Choix Considérable

4 Niveaux d'Accueil

NANA

LA MAISON DU CADEAU
par excellence

131 rue Nationale - Cholet - Tél 62 - 03 - 10

INTER-AUTO

VENTES - RÉPARATIONS
VOITURES NEUVES ET OCCASIONS

JACQUES SAURISSE

20, rue Bonchamps
49300 CHOLET
Tél. 62.38.63

NATIONALE III

ALLER

25-26 septembre

CES Tours
 AS Chatou
 Cholet-Basket
 Hermine Nantes
 US Tulle
 PTT Limoges

02-03 octobre

AS Orly
 Arago Orléans
 AC Pornic
 Vendéenne La Roche
 BC Francoville
 St-L. Séguinière

09-10 octobre

CES Tours
 AS Chatou
 Cholet-Basket
 Hermine Nantes
 US Tulle
 PTT Limoges

16-17 octobre

Vendéenne La Roche
 BC Francoville
 St-L. Séguinière
 AS Orly
 Arago Orléans
 AC Pornic

23-24 octobre

CES Tours
 AS Chatou
 Cholet-Basket
 Hermine Nantes
 US Tulle
 PTT Limoges

RETOUR

15-16 janvier

AS Orly
 Arago Orléans
 AC Pornic
 Vendéenne La Roche
 BC Francoville
 St-L. Séguinière

22-23 janvier

AS Chatou
 Cholet-Basket
 Hermine Nantes
 US Tulle
 PTT Limoges
 CES Tours

29-30 janvier

AC Pornic
 Vendéenne La Roche
 BC Francoville
 St-L. Séguinière
 AS Orly
 Arago Orléans

12-13 février

CES Tours
 AS Chatou
 Cholet-Basket
 Hermine Nantes
 US Tulle
 PTT Limoges

19-20 février

BC Francoville
 St-L. Séguinière
 AS Orly
 Arago Orléans
 AC Pornic
 Vendéenne La Roche

ALLER

30-31 octobre

CES Tours
Cholet-Basket
US Tulle
AS Orly
AC Pornic
BC Franconville

06-07 novembre

Arago Orléans
AC Pornic
Vendéenne La Roche
BC Franconville
St-L. Séguinière
PTT Limoges

13-14 novembre

Cholet-Basket
AS Chatou
Hermine Nantes
AS Orly
Arago Orléans
Vendéenne La Roche

27-28 novembre

CES Tours
PTT Limoges
US Tulle
AS Orly
St-L. Séguinière
BC Franconville

04-05 décembre

PTT Limoges
AS Chatou
Hermine Nantes
St-L. Séguinière
AC Pornic
Vendéenne La Roche

11-12 décembre

CES Tours
Hermine Nantes
Cholet-Basket
BC Franconville
Arago Orléans
AC Pornic

RETOUR

26-27 février

AS Chatou
Hermine Nantes
PTT Limoges
Arago Orléans
Vendéenne La Roche
St-L. Séguinière

12/13 mars

CES Tours
AS Chatou
Cholet-Basket
Hermine Nantes
US Tulle
AS Orly

19-20 mars

CES Tours
US Tulle
PTT Limoges
AC Pornic
BC Franconville
St-L. Séguinière

26-27 mars

Hermine Nantes
AS Chatou
Cholet-Basket
Vendéenne La Roche
Arago Orléans
AC Pornic

09-10 avril

CES Tours
Cholet-Basket
US Tulle
AS Orly
Arago Orléans
BC Franconville

16-17 avril

US Tulle
AS Chatou
PTT Limoges
AS Orly
Vendéenne La Roche
St-L. Séguinière

PALMARES SAISON 82-83**GARÇONS**

Seniors I - 2^e Nationale 3 - Groupe C
Seniors II - Réserves Région
Seniors III - 2^e Excellence II départemental
Seniors IV - 2^e Honneur II A départemental
Seniors V - 2^e Promotion Honneur départemental
Cadets I - 2^e Départemental B
Cadets II - 3^e Série 4
Minimes I - 3^e Départemental B
Minimes II - 5^e Série 3
Minimes III - 8^e Série 4
Benjamins I - 3^e Départemental B
Benjamins II - 5^e Série 3
Benjamins III - 6^e Série 4
Poussins I - 2^e Poule C 1^{re} Division
Poussins II - 2^e Poule D 2^e Division
Poussins III - 3^e Poule C 2^e Division
Poussins IV - 3^e Poule G 3^e Division
Poussins V - 5^e Poule F 3^e Division

PALMARES SAISON 82-83**FILLES**

Seniors I - 2^o Honneur Région Groupe C
Seniors II - 2^o Promotion Honneur II B
Cadettes I - 3^o Départemental C
Cadettes II - 4^o Série 8
Cadettes III - 5^o Série 9
Minimes I - 1^{re} Départemental C
Minimes II - 11^o Série 8 (déclassées)
Minimes III - 8^o Série 11
Benjamines I - 1^{re} Départementale C
(Championnat Départemental)
Benjamines II - 1^{re} Série 9
Benjamines III - 11^o Série 11
Poussines I - 1^{re} Poule F 1^{re} Division
Poussines II - 4^o Poule H 1^{re} Division
Poussines III - 2^o Poule M 3^o Division

**LES CHAMPIONS DE MAINE ET LOIRE « MASCULINS »
sont les suivants :**

- En Excellence :
JALLAIS devant CHANZEAUX
- En Excellence II :
SEGUINIÈRE II devant CHOLET BASKET III
- En Promotion Excellence :
GREZ-NEUVILLE devant ST-RÉMY
- EN Pro Excellence II :
ESSL II devant NDC III
- En Honneur :
LE CHAMP/L. devant ROUSSAY
- En Honneur II :
LONGERON II devant CSJB II
- En Pro Honneur :
CORON devant BEAULIEU-S/LAYON
- En Pro Honneur II :
ST LAURENT III devant LE FUILET II
- En Promotion II :
LONGERON III devant ST-BARTHÉLÉMY II

SINGER CHOLET

M et Mme MAILLOCHON

SERVICE APRÈS-VENTE ASSURÉ

118, rue Nationale
Centre Commercial PK3
Tél. 62.02.87 - 62.62.97

MERCERIE - PIÈCES DÉTACHÉES
PATRONS

dir. p 315 802 801 00011

**CHOLET INTERIM**85, rue Nationale
49300 CHOLETTél. : 62.12.87
: 62.03.41

à votre service
pour tous
vos problèmes
de personnel qualifié

PERSONNEL SELECTIONNE
POUR TOUS EMPLOIS
BUREAU - INDUSTRIE

CUISINE SOIGNÉE
PRIX MODÉRÉS
TOUT CONFORT

paul brégeon

SALON POUR
NOCES ET BANQUETS

56, BOULEVARD DE STRASBOURG
CHOLET (M.-&-L.) - Tél. 62.11.84



A. BAUDRY, J. LESUR, J. BAUDRY, N. WHITE, J. CHEVRIER, J.-J. KERIQUÉL
GRIMAUD, E. LEVEUGLE, L. BITEAU, T. ABELARD, A. CHEVRIER

ALLER

CALENDRIER 1982/1983

RETOUR

Score	Date		Date	Score
	25/26 SEPTEMBRE	CHOLET BASKET	A.C. PORNIC	15/16 JANVIER
	02/03 OCTOBRE	A.S. ORLÉANS	CHOLET BASKET	22/23 JANVIER
	09/10 OCTOBRE	CHOLET BASKET	B.C. FRANCONVILLE	29/30 JANVIER
	16/17 OCTOBRE	LA SÉGUINIÈRE	CHOLET BASKET	12/13 FÉVRIER
	23/24 OCTOBRE	CHOLET BASKET	A.S. ORLY	19/20 FÉVRIER
	30/31 OCTOBRE	CHOLET BASKET	H. NANTES	26/27 FÉVRIER
	06/07 NOVEMBRE	LA VENDÉENNE	CHOLET BASKET	12/13 MARS
	13/14 NOVEMBRE	CHOLET BASKET	C.E.S. TOURS	19/20 MARS
	27/28 NOVEMBRE	U.S. TULLE	CHOLET BASKET	26/27 MARS
	04/05 DÉCEMBRE	A.S. CHATOU	CHOLET BASKET	09/10 AVRIL
	11/12 DÉCEMBRE	CHOLET BASKET	P.T.T. LIMOGES	16/17 AVRIL

Dates	GNP	C.B.	A.C. PORNIC	A.S. ORLÉANS	B.C. FRANCONVILLE	LA SÉGUINIÈRE	A.S. ORLY	H. NANTES	LA VENDEÛNNE	C.E.S. TOURS	U.S. TULLE	A.S. CHATOU	P.T.T. LIMOGES	GNP 321 points
25-26 septembre														
02-03 octobre														
09-10 octobre														
16-17 octobre														
23-24 octobre														
30-31 octobre														
06-07 novembre														
13-14 novembre														
27-28 novembre														
04-05 décembre														
11-12 décembre														
15-16 janvier														
22-23 janvier														
29-30 janvier														
12-13 février														
19-20 février														
26-27 février														
12-13 mars														
19-20 mars														
26-27 mars														
09-10 avril														
16-17 avril														
Total GNP														

CALENDRIER 1983

JUIL	AOÛT	SEPT	OCT	NOV	DEC
V 1 Thierry	L 1 Aehonse	J 1 Gilles	S 1 Th d'ATE J	M 1 TOUSSAINT	J 1 Florence
D 2 Mathieu	M 2 Julien-Ey G	V 2 Ingrid	D 2 Leger	M 2 Défunis	V 2 Viviane
S 3 Thomas G	M 3 Lydie	S 3 Grégoire	L 3 Gérard	J 3 Hubert	S 3 Xavier
L 4 Florent	J 4 J.-M. Vien	D 4 Rosalie	M 4 Fr d'Assise	V 4 Charles ●	L 4 Barbara ●
M 5 Jeanne	V 5 Abel	L 5 Raissa	M 5 Fleur	S 5 Sylvie	L 5 Gérard
M 6 Charlotte	S 6 Transfurat Gaetan	M 6 Bertrand	V 6 Bruno ●	D 6 Bertille	M 6 Nicolas
J 7 Raoul	L 7 Romaine ●	M 7 René ●	L 7 Serge	M 7 Carole	M 7 Ambrise
J 8 Tubaut	D 8 Dominique ●	J 8 Nativité N D	S 8 Roloig	M 8 Geoffroy	J 8 Imm. Conco
V 9 Amardine	M 8 Anour	V 9 Atan	D 9 Denis	M 8 Théodore	V 8 P. Fouat
S 10 Ulrich ●	M 10 Laurent	S 10 Inés	L 10 Ghislain	J 10 Léon	S 10 Romane
D 11 Benoit	J 11 Claire	D 11 Adolphe	M 11 Fumun	V 11 ARMISTICE	D 11 Daniel
M 12 Olivier	V 12 Clotilde	L 12 Apollinaire	M 12 Wilfrid	S 12 Christian D	L 12 Jeanne D
M 13 Henri-Joël	S 13 Hippolyte	M 13 Amé	J 13 Gélaud D	D 13 Brice	M 13 Lucie
J 14 F. NATION	D 14 Evard	M 14 Sac-Croix D	V 14 Juste	L 14 Sidone	M 14 Odile
V 15 Donald	L 15 ASSOMPT D	J 15 Roland	S 15 Th d'Avila	M 15 Albert	J 15 Néon
V 16 N. D. Mt Car	M 16 Arnel	V 16 Edith	D 16 Edwige	M 16 Marguerite	V 16 Aïce
D 17 Chérolie D	M 17 Hyacinthe	S 17 Renaud	L 17 Baucouan	J 17 Elisabeth	S 17 Coët
L 18 Frédéric	V 18 Hélène	D 18 Nadège	M 18 Luc	V 18 Auda	D 18 Gaetan
M 19 Aréline	V 19 Jean Eudes	L 19 Emilie	M 19 René	S 19 Targuy	L 18 Urban
M 20 Marina	S 20 Bernard	M 20 Davy	J 20 Adeline	D 20 Edmond Y	M 18 Abccham Y
J 21 Victor	L 22 Fabrice	J 21 Menthou	V 21 Céline ●	L 21 Prô Marie	M 21 Pierre C
V 22 Marie-Mad	M 23 Rosa de L. T	S 22 Maurice T	S 22 Etodie	M 22 Cécile	J 22 HIVER
S 23 Brigitte	M 24 Barthélemy	V 23 AUTOMNE	D 23 Jean de C	M 23 Clément	V 23 Armand
D 24 Christine T	J 25 Louis	S 24 Théo	L 24 Florentin	J 24 Flora	S 24 Adèle
L 25 Jacques	V 26 Natacha	L 25 Harman	M 25 Crépin	V 25 Catherine L	D 25 NOËL
M 26 Anne-Joach	S 27 Monique	L 26 Côme, Dam	M 26 Dini	V 26 Delphine	D 25 Erienne D
M 27 Nathan	D 28 Augustin	M 27 Vinc de Paul	J 27 Émaïne	D 27 Avel G	M 27 Jean
V 28 Samson	L 29 Sabine	M 28 Venesles	V 28 Sim. Jude	L 28 Jacq de la M	M 28 Innocent
V 29 Marthe	M 30 Françoise	J 29 Michel G	S 29 Norsoze C	M 28 Salomon	J 28 David
S 30 Juliette	M 31 Aude G	V 30 Jérôme	D 30 Bienvenue	M 30 André	V 30 Roger
D 31 Ignace de L			L 31 Quentin	modèle 48602	S 31 Sylvestre

- Concours de belote
 - Kermesse
 - Bal de Cholet-Basket
- Salle des Fêtes 29 janvier 1983

JANV	FEVR	MARS	AVRIL	MAI	JUIN
S 1 J DELAN	M 1 Ella	M 1 Aubin	V 1 Hugues	D 1 F TRAVAIL	M 1 Justin
D 2 Epiphanie	M 2 Présentation	M 2 Charles B	L 2 Sandrine	L 2 Boris	V 2 Stéphanie
L 3 Geneviève	J 3 Blaise	J 3 Guénère	D 3 PAQUES	M 3 Phé. Jac	V 3 Kévin Q
M 4 Odilon	V 4 Valérienne Q	V 4 Casimir	L 4 Isidore	M 4 Sylvain	S 4 Clotilde
M 5 Eouard	S 5 Agathe	S 5 Olive	M 5 Iliane Q	V 5 Judith Q	D 5 Fête-Dieu
J 6 Mélaire G	D 6 Gaston	D 6 Collette G	M 6 Marcelin	V 6 Prudence	L 6 Norbert
V 7 Raymond	L 7 Eugénie	L 7 Félise	J 7 J. B. de la S	V 7 Grotie	M 6 Gilbert
S 8 Lucien	M 8 Jacqueline	M 8 Jean de D	S 8 Julie	D 8 Fête J. d'Arc	M 8 Médard
D 9 Alex	M 9 Apolline	M 9 Françoise	J 9 Gautier	L 9 Pacôme	J 9 Dion
L 10 Guillaume	J 10 Arnaud	J 10 Vivion	D 10 Fulbert	M 10 So.ange	V 10 Landry
M 11 Roush	V 11 N. D. Lourdes	V 11 Rosme	L 11 Stanislas	M 11 Eselle	S 11 Barabae ●
M 12 Tatiana	S 12 Félix	S 12 Justine	M 12 Jules	J 12 ASCENS ●	D 12 Guy
J 13 Veste	D 13 Béatrice ●	D 13 Rodrigue	M 13 Ida ●	V 13 Rolande	L 13 Ant de P
V 14 Nira ●	L 14 Valentin	L 14 Mathilde ●	J 14 Maxime	S 14 Matthias	M 14 Elisée
S 15 Ferni	M 15 March-gras	M 15 Louise de M	V 15 Paterna	D 15 Danse	M 15 Germaine
D 16 Marcel	M 16 Cécilies	M 16 Bénédicte	S 16 Benoît-J	L 16 Honoré	J 16 J.-F. Régis
L 17 Poggine	V 17 Alexis	J 17 Palice	D 17 Anceit	M 17 Pascal	V 17 Harv D
M 18 Frisca	V 18 Bernadette	V 18 Cyrille	L 18 Parfait	M 18 Eric	S 18 Léonce
M 19 Marus	S 19 Gabin	S 19 Joseph	J 19 Emma	V 19 Yves D	D 19 Romuald
J 20 Sébastien	D 20 Carême D	D 20 Herbert	M 20 Olyette D	M 20 Bernardin	L 20 Sylvie
V 21 Agnès	L 21 P. Damien	L 21 PHÉNIXMPS	J 21 Anselme	S 21 Constantin	M 21 ÉTÉ
S 22 Vincent G	M 22 Isabelle	M 22 Lés D	V 22 Alexandre	D 22 PENTECOTE	M 22 Alban
D 23 Barnard	M 23 Lazare	M 23 Victorien	S 23 Georges	L 23 Didier	J 23 Audrey
L 24 Fr de Sales	V 24 Modeste	J 24 Cath de Su	D 24 Jour Souv	M 24 Donatien	V 24 Jean-Bapt
M 25 Cv S. Paul	V 25 Rornéo	V 25 Annonciat	L 25 Marc	M 25 Sophie	S 25 Prosper T
M 26 Foule	S 26 Nestor	S 26 Laressa	M 26 Aïcia	J 26 Brénger T	D 26 Anshelme
J 27 Angèle	D 27 Honoré T	D 27 Rameaux	M 27 Zita ●	V 27 Augustin	L 27 Ferdinand
V 28 Th. Aquin T	L 28 Romain	L 28 Gontran T	J 28 Valérie	S 28 Germain	M 28 Irène
S 29 Gildas	M 29 Gwladys	M 29 Gwladys	V 29 Catherine	D 29 Fête Mères	M 29 Pierre Paul
D 30 Martine	1983	M 30 Anndée	S 30 Robert	M 30 André	J 30 Martial
L 31 Marcellite		J 31 Benjamin		M 31 Visitation	

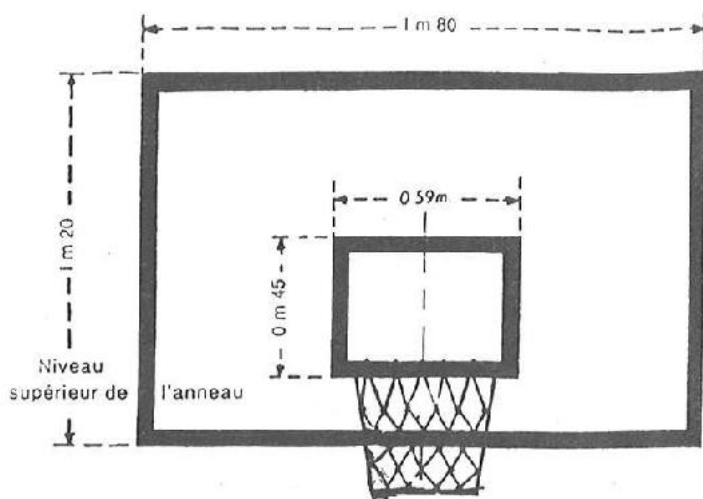
LE PANNEAU (vue de face)

Largeur de toutes les lignes 0.05 m

LE PANIER - LE PANNEAU ET SON SUPPORT

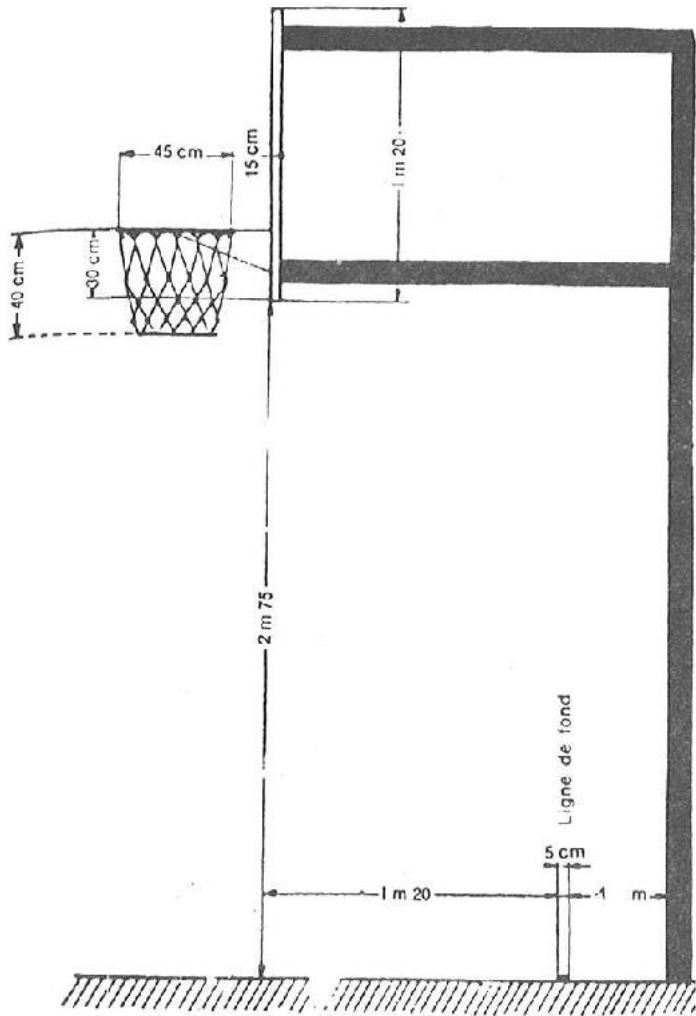

1 REPRISE DU JEU  Mouvement de hocher avec la main ou le doigt.	Mieux comprendre les gestes de l'arbitre				23 DESIGNATION DU FAUTE  A l'aide des doigts former le numéro du joueur.
2 TEMPS MORT  Main ouverte, face à la table.	6 VIOLATION BALLON HORS-JEU  a) signal de violation b) indications de direction.	10 TIR ANNULÉ  Mouvement de ciseaux devant le corps.	14 FAUTE TECHNIQUE  Les deux mains ouvertes en forme de T.	18 CHARGER PASSE EN FORCE  Poing fermé frappant main ouverte.	24 DEUX POINTS (Un point - Un doigt)  Abaisser et relever par un mouvement du poignet.
3 TEMPS MORT ACCORDE  Main et doigt en forme de T.	7 MARCHER  Rotation des poings.	11 FAUTE PERSONNELLE  Poing fermé.	15 DOUBLE FAUTE  Agiter les poings.	19 POUSSER OBSTRUCTION  Imiter l'action de pousser.	25 PENDANT LES LANCERS-FRANCS  Signal pour deux lancers.
4 REMPLACEMENT DE JOUEUR  Avant-bras croisés.	8 DRIBBLE IRRÉGULIER  Mouvement de taper.	12 FAUTE PERSONNELLE SANS TIR DE LANCER-FRANC  Doigt pointé vers la ligne de touche.	16 FAUTE INTENTIONNELLE  Prendre le poignet.	20 USAGE ILLÉGAL DES MAINS  Se frotter le poignet.	26 PENDANT LES LANCERS-FRANCS  Signal pour un lancer.
5 ENTRE-DEUX  Pouces en haut.	9 INFRACTION REGLE DES 3"  Doigts de côté.	13 FAUTE PENALISÉE PAR TIR DE LANCER-FRANC  Doigts pointés vers la ligne de lancer- franc.	17 TENIR ACCROCHÉ  Saisir le poignet.	21 OBSTRUCTION 	27 PENDANT LES LANCERS-FRANCS  Signal du dernier lancer.
FAUTE PAR ÉQUIPE EN CONTRÔLE SIGNAL APPROPRIÉ DE FAUTE SUIVI DU SIGNAL OBSTRUCTION					

Pour l'accèsion
à la propriété
d'un pavillon individuel
le Groupe des Sociétés



**CRÉDIT IMMOBILIER
DE L'ANJOU**



**COIN DE TERRE
ET FOYER**



FOYER MODERNE

Vous apporte le financement, le conseil,
le terrain, les modèles... Appropriés à
votre situation.

48, Avenue Gambetta
CHOLET - Tél. 32.41.74

L'ARBITRE

L'arbitre est un sportif chargé de diriger un match, de veiller à ce qu'il se joue dans l'esprit et selon la lettre des lois du jeu et d'assurer aussi, autant qu'il dépend de lui, la protection des joueurs. Son souci majeur devra être de veiller sur la sécurité des joueurs afin de leur permettre de se donner totalement à leur jeu dont ils attendent bienfaits et satisfactions.

Mais l'arbitre reste avant tout un homme, alors en tant que tel il attend de ceux qui regardent leur sport favori le respect qu'il lui est dû.

rappel de quelques règles

(Extrait du règlement officiel de Basket-Ball adopté par la Fédération Internationale de Basket-Ball Amateur)

Art. 80 - FAUTE PERSONNELLE.

Une faute personnelle est une faute qu'un joueur commet quand il provoque un contact avec un adversaire, que le ballon soit en jeu, vivant ou mort.

Un joueur ne doit pas bloquer, tenir, pousser, charger, accrocher un adversaire ou empêcher sa progression au moyen de ses bras étendus, de ses épaules, de ses hanches, de ses genoux, en pliant son corps d'une façon anormale ou encore en utilisant des moyens déloyaux.

Définition :

L'obstruction est un contact personnel commis pour empêcher la progression d'un adversaire qui n'a pas le contrôle du ballon (voir Commentaires à l'Art. 80).

Tenir est un contact personnel avec un adversaire qui restreint sa liberté de mouvement.

Pousser est un contact personnel qui se produit lorsqu'un joueur déplace ou tente de déplacer un adversaire en force. Le contact causé par un joueur qui s'approche par derrière le porteur du ballon peut être une forme de pousser.

Le marquage par derrière qui entraîne un contact est une faute personnelle. Les Officiels doivent prêter une attention particulière à ce genre d'infraction. Le simple fait que le défenseur s'efforce de disputer le ballon n'autorise pas le contact avec le joueur qui contrôle le ballon.

Charger ou passer en force est un contact personnel qui se produit lorsqu'un joueur, avec ou sans ballon, force le passage et provoque un contact sur l'adversaire se trouvant sur son chemin.

L'usage illégal des mains se produit lorsqu'un joueur contacte un adversaire avec ses mains, à moins que ce contact soit seulement avec la main de l'adversaire alors que celle-ci est sur le ballon et qu'il soit accidentel résultant d'une action pour jouer le ballon.

L'écran est une tentative de mouvement pour empêcher un adversaire qui ne contrôle pas le ballon d'atteindre un emplacement désiré.

Art. 91. - CINQ FAUTES PAR JOUEUR.

Un joueur qui a commis cinq fautes, qu'elles soient personnelles ou techniques, doit automatiquement quitter le jeu.

Art. 92. - HUIT FAUTES PAR EQUIPE.

Après qu'une équipe ait commis huit fautes de joueur, qu'elles soient personnelles ou techniques, par mi-temps (les prolongations sont considérées comme faisant partie de la seconde mi-temps), toutes les fautes de joueur qui s'en suivront seront sanctionnées de deux tirs de lancer-franc, au bénéfice de l'équipe adverse (pour les exceptions, voir article 80, Sanction (b), article 89 et aussi article 93).

RÈGLE N°9**RÈGLES DE CONDUITE****A. SPORTIVITE****Art. 76. - DÉFINITION.**

Le déroulement convenable du jeu réclame l'entière et loyale collaboration des membres des deux équipes, y compris les Entraîneurs et les remplaçants, avec les Officiels et leurs Assistants.

Les deux équipes ont le droit de mettre tout en œuvre pour s'assurer la victoire, à condition toutefois de le faire dans un esprit de sportivité et de loyauté.

Toute atteinte à cette collaboration ou à cet esprit, si elle est délibérée ou répétée, doit être considérée comme une faute technique et sanctionnée comme prévu par les articles suivants de ces règles.

**Allez
CB!**

Vue extérieure du Foyer de Cholet Basket

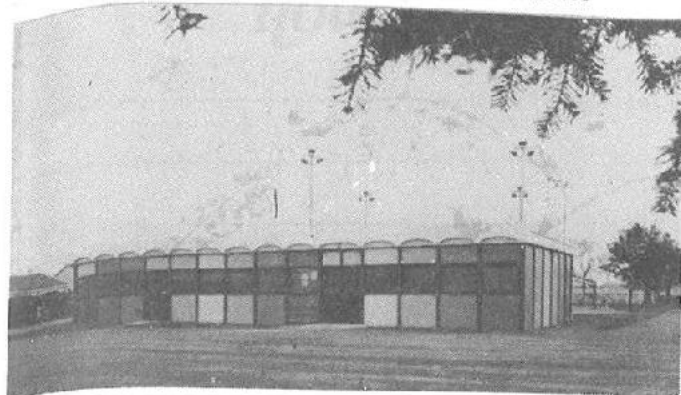

HORAIRES D'OUVERTURE

FOYER	Lundi	18h - 20 h
	Mardi	“ “
	Mercredi	14 h - 20h
	Jeudi	17 h 30 - 20 h
	Vendredi	
	Samedi	14h - 20h
	Dimanche	9h - 20h

SECRETARIAT : Lundi 18h - 20h

NE PEIGNEZ PLUS JAMAIS VOS PORTES

Vos vieilles portes comme neuves: grâce aux revêtements synthétiques **PORTAS** dans de nombreux décors bois et tons unis. Dans le style de votre intérieur. Travail de spécialiste - prix raisonnable. Prises le matin - rapportées le soir. Appelez tout de suite!

11/81

AGENT EXCLUSIF POUR LA RÉGION CHOLETAISE, LES CANTONS DE DOUÉ-LA-FONTAINE, THOUARCE, CHALONNES, LES PONTS-DE-CÉ, ET LE NORD DES DEUX-SEVRES

Sté C.O.M.E.C.

12, rue du Bordage Marc, 49300 CHOLET

Tel. (41) 58.09.06

Services Portes PORTAS partout en France et dans de nombreux pays d'Europe

PORTAS®



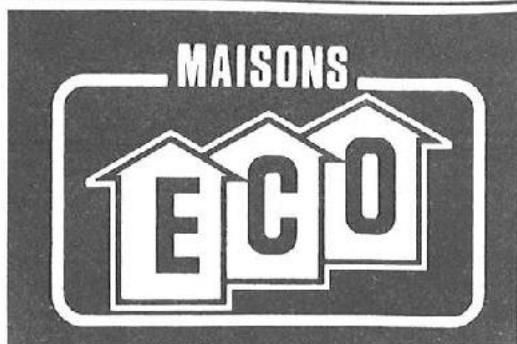

23, rue de Pineau, 49 Cholet, tél. 62.06.67

TOUTES ASSURANCES

Max-Pierre MORON

AGENT GÉNÉRAL

QUALITÉ DU SERVICE

18, place Travot - 49300 CHOLET
Tél. (41) 46.08.55

Couverture - Zinguerie
Tuile et Ardoise

Fernand OGER

33, Rue Cesbron-Lavau Tél. 62-30-49

BRAVO!

C'EST 3 ADRESSES A CHOLET

1
BRAVO!
Centre Commercial
MAIL 2
Tél. (41) 62.63.06

2
BRAVO!
CENTRE VILLE
(anciennement N^{es} Galeries)
Tél. (41) 62.22.14

3
BRAVO!
Centre Commercial
MOCRAT
Tél. (41) 62.36.36

AMIS SPORTIFS...

Nous espérons que vous confirmerez le chaleureux merci, adressé à tous les annonceurs de ce programme, en leur réservant vos différents achats.

ils sont nés à Cholet ...

TOUS LES RADIOTELEPHONES

THOMSON-CSF sont étudiés et fabriqués à CHOLET ainsi que des équipements électroniques pour l'avionique, les télécommunications, les faisceaux hertziens, la radio-diffusion, la télévision etc ...



THOMSON-CSF

CENTRE DE CHOLET

110, avenue du Maréchal Leclerc
49300 - CHOLET - Tél. 62.01.36



RALLYE

L'HYPER SOLIDAIRE

Route des Sables. 49300 Cholet
(face au centre hospitalier)

Tél. 62.33.41

Essence. Centre Auto. Parking gratuit 1200 places. Cafétéria Ondine
42 commerces