



CHOLET BASKET

81
82



**VOUS
PRESENTE
SON
CALENDRIER**

Siège : 16 rue de la Rochefoucault

Tél. 02 61 57 263 BP 263 CHOLET

**SOCIÉTÉ
AUTOMOBILE
CHOLETAISE**

49301 CHOLET

Tél. 62-25-91

société anonyme au capital de 240.000 F
17, boulevard du Poitou 49301 Cholet Cédex
téléphone (41) 62.25.91
r.c. Angers 60 b 60

concessionnaire



PEUGEOT



TALBOT



CHOLET BASKET

REMERECIE TOUS SES
AMIS QUI ONT BIEN
VOULU L'AIDER PAR LA
PUBLICITE DANS CE CALENDRIER



Pour correspondance
ÉCRIRE

BLANVILLAIN-LAGLAINE
92, Rue Nationale - 49300 CHOLET

Téléphone :
(41) 62.21.23
H.C. 62.462

“A la Ménagère”

Ets BEAUFRETON & Cie

Place Travot
49300 CHOLET
Tél. : 62.04.81



**VOTRE
MAGASIN
SPÉCIALISÉ
EN**

Vaisselle, Verrerie, Argenterie, Ornementation de la Table, Petit Electro-Ménager, Articles de Ménage, Jouets
Quincaillerie, Jardinage, Bricolage.

Le plus grand choix de toute la région.



LE MOT DU MAIRE

Cholet n'a cessé d'accroître sa réputation sportive. son image, Cholet-Basket, né le 18 juin 1975, frappe à la porte de l'élite.

Ainsi, en six saisons, Cholet-Basket est devenu le club le plus important de la ligue par le nombre de ses licenciés.

Aujourd'hui, son accession en National III concrétise les efforts de tous, joueurs et dirigeants.

Sous l'impulsion de son Président M. Michel LEGER, Cholet-Basket a démontré par son dynamisme, par sa volonté, par son sérieux qu'un club peut se donner des objectifs et les tenir tout en gardant une dimension humaine.

Une bonne gestion du club assurée par une équipe solide et solidaire, un encadrement technique très compétent, l'amitié, la générosité et l'enthousiasme de tous conduiront Cholet-Basket au plus haut niveau, j'en suis persuadé.

Pour encourager Cholet-Basket, des amis viennent de se regrouper dans un club de supporters.

Cette marque de confiance est tout à l'honneur des efforts des joueurs et des dirigeants.

De son côté, la municipalité a procédé à l'aménagement de la salle Du Bellay où des tribunes pliantes permettront d'accueillir les nombreux spectateurs et sportifs qui viendront soutenir l'équipe fanion dans l'attente de la construction d'une vaste salle polyvalente apte à recevoir 4.000 personnes.

Tous les efforts déployés en faveur du sport et du basket en particulier, assurent au nom de la capitale des Mauges de retentir dans toutes les régions de France.

Avec vous tous, amis sportifs, Cholet souhaite à son équipe de Basket un excellent parcours en Nationale III.

Maurice LIGOT
Député-Maire de CHOLET

Tous les jeux pour cafés

Joël BOUMARD

49320 BRISSAC - QUINCE (M & L)

Tél. : 91-25-44

ACHAT - VENTE

LOCATIONS - DEPANNAGES

Equipe le Foyer de C.B.

un équipement pour tous les sports

CHABAUTY

"SPORT"

Exposition permanente de camping
Loisirs - Salons de jardin - Nautisme

30, Rue du Lait de Beurre
Grand'rue

CHOLET Tél. 62.12.76
MAULÉON

Hôtel Terminus

Francis Gabillard

BAR - P.M.U.

4, place du 77^e R I
49300 CHOLET

Tél. (41) 62.21.13



LE MOT DU PRESIDENT

Chers Amis Sportifs,

Si l'arrivée de notre équipe fanion en Nationale III nous a ravi, nous ne devons pas perdre de vue qu'il ne doit s'agir que d'une nouvelle étape, les ambitions du Club se situant à un autre échelon ; mais, il nous faudra peut-être apprendre la patience et le virage que nous avons maintenant à négocier n'est pas le plus facile même si tous les efforts ont porté dans ce sens : l'arrivée de Jean-Jacques KERIQUEL, l'apport de Jim SARNO et la création d'un Club de Supporters en témoignent.

Et nos Féminines... leurs premiers pas dans le Championnat régional ont été couronnés de succès, et les résultats dépassent déjà les espérances. La relève assurée par nos jeunes ne tardera pas à amener le sang neuf qui permettra là aussi de prendre un nouveau souffle.

Enfin, si en ce début de saison je peux formuler un vœu c'est que nos équipes de jeunes poursuivent la progression enregistrée l'année dernière dans leurs résultats.

CHOLET-BASKET ne serait pas ce qu'il est fier d'être sans vous tous qui nous aidez.

*Merci à la Municipalité pour son aide efficace
Merci Messieurs les Journalistes pour vos articles dont nous avons tant besoin*

Merci, amis publicitaires

Merci à vous tous Dirigeants bénévoles, parents de jeunes supporters enthousiastes, par vous et à travers vous, c'est tout CHOLET BASKET qui vit et qui vit intensément.

Michel LEGER

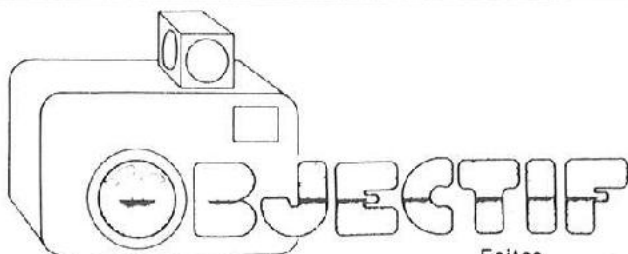

- Photo - Ciné
- Portrait - Reportages
- Développements Couleur

Noir et Blanc

Faites

Confiance à un spécialiste
il saura vous conseiller

Centre Commercial PK 3

Route des Sables CHOLET

Groupe d'Assurances Mutuelles de France
les Travailleurs Français

Jean-Marie



GERMOND

Agent Général

Toutes Assurances - Crédits

72, Avenue de la Marne 49300 CHOLET

Tél. 65.24.40 (matin de préférence)

RESTAURANT

HOTEL

BAR

La Boule d'Or

19, rue du Commerce
CHOLET - Tél. 62.01.78

face Eglise
Notre-Dame

*Spécialiste des produits
de la mer*

Plateau de fruits de mer

Soupe de poisson

LE MOT DU PRÉSIDENT DES SUPPORTERS

Chers Amis,

L'année 1981 a vu naître au sein de Cholet Basket un club de supporters. Le but de celui-ci est avant tout de «supporter» son équipe mais surtout de mieux faire connaître le club à tous les niveaux. Dans une période économique difficile, le club nous apporte de bon espoir, mais beaucoup de travail reste à faire et c'est sur vous tous que nous devons compter. Je remercie tous ceux qui nous aident activement et avec eux je crie Allez C. B. !

D. HULLIN

COIFFURE Hommes
Enfants

au MASCULIN

Galerie Marchande RALLYE PK 3
Ouvert sans Interruption 9 H - 20 H

- . Parking Assuré
- . Possibilité Rendez-Vous

65.13.55

PEKA-COIFFURE

une équipe à votre service



TRANSROUTE VOYAGES

Votre Agent de Voyages. Pour l'étude et l'organisation de tous vos déplacements d'affaires, et de vos vacances.

Délivrance immédiate de tous les billets SNCF, d'Avion, aux tarifs officiels

- Un problème de voyage ?

Votre Agence

TRANSROUTE-VOYAGES

154, Rue Nationale
49300 CHOLET

Tel. (41) 62.26.43

Composition du BUREAU :

Président : M. LEGER
 Secrétaire : C. GRASSET
 Trésorier : A. BONNENFANT
 Membres : J.F. TERRIER, J. BODET, Y. OGER,
 L. POISSONNEAU, M. BODET,
 M.O. COUSSEAU, F. ABELARD,
 J. CHALOPIN, A. PRUD'HOMME, Y. LERIN

Composition des COMMISSIONS

Publicité : J.F. GREVE, P. CLENET, M. ROY
 Animation : M. ROY, C. DIXNEUF
 Féminine : L. POISSONNEAU, M. BODET
 Technique : J.J. KERIQUEL, Y. OGER, J. CATEL
 Matériel : A. PRUD'HOMME, J.Y. COURTIN
 Bar : G. MARTIN

INTÉRIEUR DU FOYER DE CHOLET BASKET.

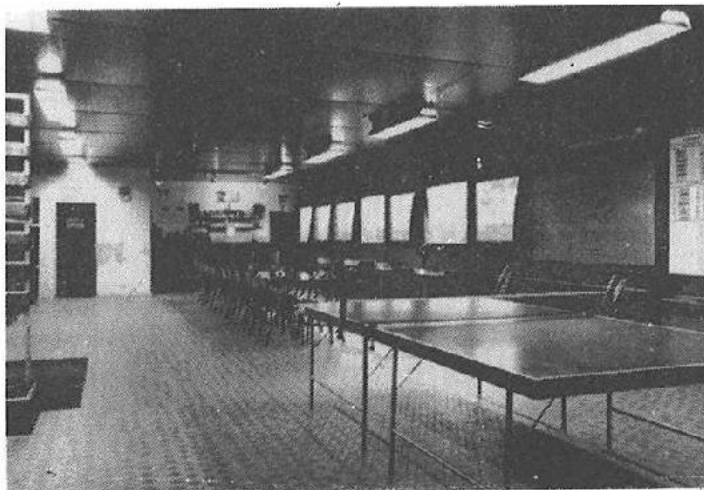

Réunion tous les lundis soirs à partir de 19 heures.

- Travaux Publics et Particuliers
- Travaux Routiers
- Travaux Agri-Ruraux
- Terrassements
- Transports

SOCIÉTÉ HERMINOISE DE TRAVAUX

SOHETRA

route de La Roche - 85120 Ste-HERMINE

Tél. : 30.06.10

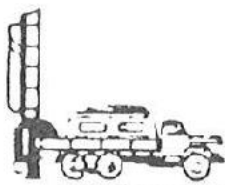

**FORAGES
de L'OUEST**

La Coudraie

85210 Ste-HERMINE

Tél. : 30.06.10

- FORAGES AGRICOLES ET INDUSTRIELS
- FORAGES A USAGES DOMESTIQUES
- ÉTUDES HYDRO GÉOLOGIQUES
- PROSPECTION GÉOPHYSIQUE

Chauffagiste - Entrepreneur
Plombier - Electricien, etc.

LIBRE SERVICE

PARKING ASSURE

GAIN DE TEMPS

Benjamin CHIRON

Rue Pierre-et-Marie-Curie — 49304 CHOLET

Tél. 62-09-15

PLANNING ENTRAÎNEMENTS SAISON 81-82

Salle	MARDI	MERCREDI	JEUDI	VENDREDI
CHAMBORD	18h00 - 19h30 BENJAMINS I + II	MINIMES I et II 17h30 - 19h00 19h00 - 20h30 MINIMES II et III	18h00 - 19h00 POUSSINS I et II SENIORS I 19h00 - 20h30 CADETTES I 20h30 - 22h00 SENIORS III - IV et V	17h30 - 19h00 MINIMES I et II CADETS II 19h00 - 20h30 MINIMES III
	MINIMES I 17h30 - 18h45 BENJAMINES I	CADETTES I 17h30 - 19h00 MINIMES I		17h30 - 19h00 BENJAMINES II et III
	SENIORS I + II 18h45 - 20h15 + CADETS I	SENIORS I 19h00 - 20h30 SENIORS I et II 20h30 - 22h00	20h00 - 22h00 SENIORS I et II	CADETS I 19h00 - 20h30 JUNIORS
LAENNEC		18h00 - 19h30 BENJAMINS I et III 19h30 - 21h00 CADETTES II et III		
Jean MACÉ	17h30 - 18h45 POUSSINS I + II	Ecole GARÇONS 14h00 - 15h30		
	18h45 - 20h00 POUSSINES I	Ecole FILLES 15h30 - 17h00		

Toute l'ISOLATION

et la haute isolation.

PLASTONEIGE* Polyurithane

PROJECT-CELL* Double vitrage

joints d'étanchéité etc...

Revêtements de sols et murs

CONFORT SERVICE

J. LESUR

le retail

LA ROMAGNE

tél.(41)46.60.30

C. CESBRON

4 rue des prés de moines

TRÉMENTINE

tél.(41)65.92.47

- DEVIS GRATUITS -

KANTERBRÄU

La bière de Maître Kanter

rabotteau pierre

3, Rue de Blois

Z. I. L.

49310 CHOLET

Tél. 62.01.94

- Menuiserie
- Charpente
- Aménagement Cuisine

s.a.r.l. amiot

Chemin de la Casse

Tél. 62-29-37



AGENCE CHOLETAISE

**Jean-Claude
CHUPIN**

**Pour tous vos Achats et Ventes de
Maisons - Appartements - Terrains -
Fonds de Commerce - Locations et Gérances**

**28 Place Travot
49300 CHOLET - Tél. 62.47.22**

**BAR RESTAURANT
LE PASTEUR**
jean-claude chambiron

REPAS D'AFFAIRES
BANQUETS
PLATS CUISINÉS
PRIX MODÉRÉS
CHEQUES RESTAURANT

44, rue Pasteur 49300 CHOLET
Tél. (41) 65.35.90



ets l.bourgeois et cie

3, Rue de Langeais
Zone Industrielle Légère
CHOLET TEL. 46.18.77

moquettes

tissus

à tendre

Papiers Peints et à coller

**DU PRODUIT LE PLUS SIMPLE AU PLUS RECHERCHÉ
DES CENTAINES DE QUALITÉS ET DE COLORIS**

La liberté du Choix -

Votre Problème de Décoration a sa Solution Chez Nous

LE PLUS GRAND CHOIX DE LA RÉGION

HALL-EXPO :

Ouvert de 14h à 17h30 et 9h 9 11h30 du Lundi au Samedi
Fermé le Lundi matin et le Samedi après-midi

Concessionnaire exclusif des cuisines
VOGICA et LEICHT

**cuisines
conseil**

- Installation de cuisines
- Création de meubles sur mesure
- Electro-ménager avec service après-vente
- Agencement et restauration

MAGASIN :

47-49, rue des Vieux Groniers

49300 CHOLET

Tél. (41) 62.55.20

POUSSINS III - Série 7

ALLER		RETOUR
04/10/81	Cholet Basket - Roussay	15/11/81
11/10/81	La Jubaudière-Cholet Basket	22/11/81
18/10/81	St Christophe - Cholet Basket	29/11/81
25/10/81	Cholet Basket-St.Georges des G.	06/12/81
08/11/81	Trémentines - Cholet Basket	13/12/81



Entreprise de Maçonnerie

**Robert
PETITEAU**

49230 St-Germain-s/ -Moine

Tél. 63-91-81

LE VRAI SPÉCIALISTE EN FROMAGES

J. Andro

LES HALLES

57, Rue du Président Doumer

49300 CHOLET

Tél. 65.33.71

**VOTRE MAISON TRADITIONNELLE
A HAUTE ISOLATION**



Siège social et Bureaux **BARREAU et Cie**

rue Jominière - CHOLET - Tél. 62-54-27

MACHINES ET FOURNITURES

Chaussures - Confection

Maroquinerie et Industries annexes

Ets DELAHAYE

«La Lisière»

Route de la Romagne
49710 Le Longeron

Tél. (41) 46.56.94

«Chez Daniel»

CAFÉ - BAR - SANDWICHES

Parking

141, rue Porte Baron

49300 CHOLET

Tél. 65.60.15

CHOLET - ACCESSOIRES

LEBRETON Père et Fils

FOURNITURES POUR AUTOMOBILE & INDUSTRIE

Accessoires de complément
pour le Tourisme et la Competition

2 avenue de La Tessoualle

49300 CHOLET Tél. 62-30-10

TRAVAUX PUBLICS ET PARTICULIERS

Assainissements - Adductions d'eau

Entreprise

PLARD

49 - ANDREZÉ (M.-&-L.)

POUSSINS II Série 5

ALLER

04/10/81	Cholet Basket - Chemillé	15/11/81
11/10/81	Melay - Cholet Basket	22/11/81
18/10/81	Cholet Basket - La Tessoualle	29/11/81
25/10/81	Trémentines - Cholet Basket	6/12/81
08/11/81	Cholet Basket - JF Cholet	13/12/81

RETOUR



CAFÉ - BAR

BOULE

BOULE

BOULE

BOULE

BOULE

BOULE

BOULE

BOULE

LE

"PHILIBAR"

BOULE

BOULE

BOULE

BOULE

BOULE

BOULE

BOULE

BOULE

BOULE

BOULE

BOULE

BOULE

BOULE

35 Rue Bretonnaise 49300 CHOLET

Tél. 58.56.33

POUSSINS I Série 6

ALLER		RETOUR
04/10/81	Cholet Basket - La Séguinière	15/11/81
11/10/81	La Tessoualle - Cholet Basket	22/11/81
18/10/81	JF Cholet- Cholet Basket	29/11/81
25/10/81	Cholet Basket - Bégrolles	6/12/81
08/11/81	Trémentines - Cholet Basket	13/12/81



Les Vieux Logis

CABINET LEMONNIER

"LE BROCANTEUR DE L'IMMOBILIER"

Transactions sur Immeubles Anciens

Sur rendez vous

37 rue Nationale BP 147

49304 CHOLET

Telephone (41) 62.05.07



LE BIJOUTIER DES FIANCÉS
L'HORLOGER DES SPORTIFS

.....

Raymond SUIRE

.....

Votre Hologer - Bijoutier
Diamantaire agréé Codhor

Place Travot - **CHOLET** - Tél. 62-21-22

Médaille d'argent de la Fédération HBJO

Spécialiste
sports d'équipes

TENNIS

CYCLISME

et TIR A L'ARC

EQUIPEMENTS

TERRAINS ET

SALLES DE

SPORTS SUR

DEVIS

AUX OLYMPIADES

P. MEUNIER

14 rue du Commerce
49300 Cholet

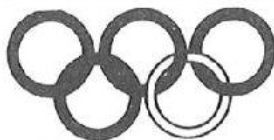

BENJAMINS Série 4

ALLER		RETOUR
04/10/81	Torfou - Cholet Basket	17/01/82
11/10/81	Cholet Basket - St. Macaire	24/01/82
18/10/81	Cholet Basket - Le Fuiet	31/01/82
25/10/81	St.-Pierre Montlim. - Cholet Basket	7/02/82
08/11/81	Cholet Basket - Neuvy en M.	28/02/82
15/11/81	Beaupréau - Cholet Basket	7/03/82
29/11/81	St.-Rémy en M. - Cholet Basket	21/03/82
06/12/81	Cholet Basket - Le Pin en M.	28/03/82
10/01/82	St-Crespin S/M. - Cholet Basket	25/04/82

ELECTRICITÉ AUTO

Voitures Légères - Poids Lourds - Engins Travaux Publics

Christian BOSSY

6, rue de la Hollande - 49300 CHOLET

Tél. (41)65.35.16

- Ouvert tous les jours de 8h à 12h et de 14h à 18h

- Fermé du Samedi Midi au Lundi Midi

SPORTS

Pour gagner, il faut s'équiper à

PEKA-SPORTS CC. PK3 65.43.03

NEW-SPORT 93, rue Nationale 62.56.04

49300 CHOLET

BENJAMINS Série 3

ALLER		RETOUR
04/10/81	Cholet Basket - Neuil S/L.	18/01/82
11/10/81	Maulévrier - Cholet Basket	24/01/82
18/10/81	Cholet Basket - Val Anjou	31/01/82
25/10/81	Chanzeaux - Cholet Basket	7/02/82
8/11/81	CHOlet Basket - Le Champ S/L	28/02/82
15/11/81	St Laurent de la P. - Cholet Basket	7/03/82
29/11/81	JF CHOlet - Cholet Basket	21/03/82
06/12/81	Cholet Basket - FL Cholet	28/03/82
13/12/81	Cholet Basket - Vihiers	18/04/82
10/01/82	Bégrolles - Cholet Basket	25/04/82



J. REIGNER

Maroquinerie SELECTION

94, Rue Nationale

CHOLET ☎ 62.10.70

BENJAMINS (Dép. B)

ALLER		RETOUR
04/10/81	Cholet Basket - UA Saumur	10/01/82
11/10/81	Montrevault - Cholet Basket	17/01/82
18/10/81	Cholet Basket - Saint-Rémy	24/01/82
25/10/81	Le Longeron - Cholet Basket	31/01/82
08/11/81	Cholet Basket - La Jubaudière	7/02/82
15/11/81	Le FUILLET - Cholet Basket	28/02/82
22/11/81	Cholet Basket - Botz en M.	7/03/82
29/11/81	Bégrolles - Cholet Basket	21/03/82
13/12/81	Cholet Basket - JF Cholet	28/03/82



Faites construire une:



Visitez :

SAMEDI - DIMANCHE de 15 h à 19 h

Route Cholet-Angers

(entre Nuillé et Trémentines)

RENSEIGNEMENTS & DOCUMENTATIONS

11, Rue Thibault-Carté CHOLET - Tél. 62-46-80

Ets Produits Pétroliers GORGET et Cie S.A.

- SHELL -

Carburants Fuel Domestique de Chauffage

13, Avenue de la Marne

Tél. 62.01.52

Bureau : 92, Rue Alphonse D'Armaillacq

Tél. 65.98.88

CHOLET

MAÇONNERIE
TRAVAUX-PUBLICS

Entreprise Générale

J. Bonnet - J. Craipeau

Téléph. : 62.07.51

B.P. 10

Z. I.

R. C. Angers 10 B 92 49300 ST-LEGER S/CHOLET

— CHARCUTERIE —

Marc GIRARD

13 rue St Pierre 49300 CHOLET

tél: 62.23.70

Spécialités: andouille fabrication
maison

persillé au porto

Plats cuisinés sur commande

MINIMES III Série 4

ALLER		RETOUR
04/10/81	Neuvy - cholet Basket	17/01/82
11/10/81	Cholet Basket - St-Pierre Montl.	24/01/82
18/10/81	St.Macaire - Cholet Baskt	31/01/82
25/10/81	St-Laurent de la Pi. - Cholet Basket	7/02/82
08/10/81	Cholet Basket - Ingrandes	28/02/82
22/11/81	Cholet Basket - St-Rémy en M.	14/03/82
06/12/81	Cholet Basket - Torfou	28/03/82
13/12/81	Roussay - Cholet Basket	18/04/82
10/01/81	Cholet Basket - Le Pin en M.	25/04/82



Coiffure Dame

11.rue de la Vendée.11

49.300.CHOLET

soins des cheveux

soins esthétiques

produits de beauté

- René Garruid -

gadgets

tél. 62.62.74

MINIMES II - Série 3**ALLER**

11/10/81	Le Pin en M. - Cholet Basket	24/01/82
18/10/81	Cholet Basket - La Tessoualle	31/01/82
25/10/81	St-Crespin S/M - Cholet Basket	7/02/82
08/11/81	Cholet Basket - St-Christophe	28/02/82
15/11/81	Vihiers - Cholet Basket	7/03/82
22/11/81	Cholet Basket - St-Macarie	14/03/82
29/11/81	Maulévrier - Cholet Basket	21/03/82
06/12/81	Cholet Basket - Bégrolles	28/03/82
10/01/82	Cholet Basket - FL Cholet	25/04/82

RETOUR

TOUT POUR L'AUTOMOBILE

MAINE-ACCESSOIRES

PEKA 3

49300 CHOLET

Tél. (41) 46.16.04

MINIMES I (Départ. B)

ALLER		RETOUR
04/10/81	Montrevault - Cholet Basket	10/01/82
11/10/81	Cholet Basket - La Poitevinière	17/01/82
18/10/81	UA Saumur - Cholet Basket	24/01/82
25/10/81	Cholet Basket - La Séguinière	31/01/82
08/11/81	Botz en M. - Cholet Basket	7/02/82
15/11/81	Cholet Basket - Chapelle Rousselin	28/02/82
22/11/81	Le Filet - Cholet Basket	7/03/82
29/11/81	JF Cholet - Cholet Basket	21/03/82
13/12/81	Cholet Basket - La Jubaudière	28/03/82



**de vrais murs
en liberté**

**cloisons amovibles monobloc
batimpro-charrier s.a.**

Siège social : 2, Rue du Vieux-Bourg

TÉL (41) 62-02-92

TELEX BATCHA 720547 F

49340 NUAÏLLÉ

59150 WATTRELOS, 5, rue Pasteur

TEL (20) 75-74-44

84210 ST MAUR, 9-11, avenue de l'Alma

TEL. 889-08-20

GRAND CHOIX
VÉHICULES TOUTES MARQUES

Possibilités Crédit

Reprise Condition Argus



GARANTIE JUSQU'À 12 MOIS

MAINE-AUTO

Centre Commercial
Rallye PK3
Route des Sables
CHOLET tél. (41) 65.41.32

YVAN PEROUCHEAU

30 rue Maréchal FOCH - 49300 CHOLET

Tél. 62.25.18



DESSIN

BEAUX ARTS



ARTS DECO

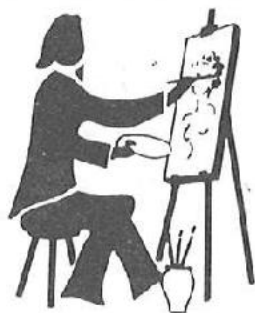

Papeterie de Détail - Fournitures de Bureau - Classement
Matériel de Reprographie - Topographie - Dessin - Arts
Tirages de Plans - Photocopie - Duplication sur offset

CADETS II Série 4

ALLER		RETOUR
11/10/81	Chanzeaux - Cholet Basket	24/01/82
18/10/81	Cholet Basket - Chemillé	31/01/82
25/10/81	Vihiers - Cholet Basket	7/02/82
08/11/81	Cholet Basket - Yzernay	28/02/82
15/11/81	Melay II - Cholet Basket	7/03/82
22/11/81	Cholet Basket - La Tourlandry	14/03/82
29/11/81	Trémentines - Cholet Basket	21/03/82
06/12/81	Cholet Basket - Jallais	28/03/82
13/12/81	JF Cholet - Cholet Basket	18/04/82
10/01/82	Cholet Basket - FL Cholet	25/04/82



Entreprise de Maçonnerie

Maurice POUREAU

Opération en cours

«Les Coteaux du Trezon»

Terrains Viabilisier Disponibles

CADETS I (Départ. B)

ALLER		RETOUR
04/10/81	Cholet Basket - Montrevault	10/01/82
11/10/81	La Jubaudière - Cholet Basket	17/01/82
18/10/81	Cholet Basket - JF Cholet	24/01/82
25/10/81	Cholet Basket - La Séguinière	31/01/82
08/11/81	Chapelle Rousselin - Cholet Basket	7/02/82
15/11/81	Cholet Basket - Botz en M.	28/02/82
22/11/81	Bégyrolles - Cholet Basket	7/03/82
29/11/81	Cholet Basket - UA Saumur	21/03/82
13/12/81	La Poitevinière - Cholet Basket	28/03/82

Bernard FAULQUE

Agent général

ASSURANCES TOUTES BRANCHES

53, rue René-Bazin - 49311 Cholet

Tél. 62-21-44

**imprimerie
du centre s.a.**

Z.I.L. rue de Chinon

49306 CHOLET Cedex



(41) 46.01.45 +

SENIORS
Promotion d'Honneur II (B)

ALLER		RETOUR
04/10/81	La Séguinière - Cholet Basket	10/01/82
11/10/81	Cholet Basket - Botz en M.	17/01/82
18/10/81	Torfou - Cholet Basket	24/01/82
08/11/81	Cholet Basket - La Tessoualle	31/01/82
15/11/81	Trémentines - Cholet Basket	7/02/82
22/11/81	FL Cholet - Cholet Basket	28/02/82
29/11/81	Cholet Basket - Roussay	7/03/82
06/12/81	St-Laurent de la P. - Cholet Basket	21/03/82
13/12/81	Cholet Basket - St Christophe	28/03/82



Le Roi de la fleur coupée

Tout est Beau

chez MICHAUD

Tél. 80.81.38

Tous les samedis sur
le marché de Cholet
(près des Halles)

**SENIORS
HONNEUR II (A)**

ALLER		RETOUR
04/10/81	Cholet Basket - St Rémy en M.	10/01/82
11/10/81	Bégyrolles - Cholet Basket	17/01/82
18/10/81	JF Cholet - Cholet Basket	24/01/82
08/11/81	Cholet Basket - Torfou	31/01/82
15/11/81	St-Christophe - Cholet Basket	7/02/82
22/11/81	Cholet Basket - La Séguinière	28/02/82
29/11/81	Le Pin en M. - Cholet Basket	7/03/82
06/12/81	Cholet Basket - La Poitevinière	21/03/82
13/12/81	Le Longeron - Cholet Basket	28/03/82

GLACES

VERRES

DROGUERIE

Ets BLOUIN et Cie

NANTES - LORIENT - QUIMPER
LA ROCHE S/YON - CHOLET

CHOLET

Zone Industrielle

Route de Toutlemonde

Telephone: 62 29 12

Les Réalisations Val d'Evre

Constructions Traditionnelles
et Personnalisées



TOUT EN
TRADITIONNEL

Reçoit le samedi
et sur rendez-vous

44, Bd du Général-de-Gaulle

49600 BEAUPRÉAU

Tél. (16-41) 55.01.17

**SENIORS
EXCELLENCE II**

ALLER		RETOUR
04/10/81	Cholet Basket - Bégrolles	10/01/82
11/10/81	ST-Laurent de la P. - Cholet Basket	17/01/82
18/10/81	Cholet Basket - Trémentines	24/01/82
08/11/81	Cholet Basket - JND Angers	31/01/82
15/11/81	NDC Angers - Cholet Basket	7/02/82
22/11/81	Cholet Basket Trémont	28/02/82
29/11/81	La Séguinière - Cholet Basket	7/03/82
06/12/81	Cholet Basket - UA Saumur	21/03/82
13/12/81	Chanzeaux - Cholet Basket	28/03/82

<p>PIANOS</p> <p>VENTE - LOCATION ACHAT NEUF et OCCASION GARANTIE</p> <p>Service après-vente assuré</p> <p>OUVERT de 9 h. 15 à 12 h et de 14 h. à 19 h. du Mardi au Samedi</p>	<p>LA HALTE DES MAUGES</p> <p>2, Bd Audureau 49510 JALLAIS Tél. 64.15.70</p> <p>192 rue Nationale 49300 CHOLET Tél 46.09.25</p>
--	--



**BOUTIQUE SPORTSWEAR
DES JEUNES**

«LEE COOPER - BUFFALO - UCLA - HOBART»

Cool

11, Rue Saint-Pierre
CHOLET Tél. 62.50.11

RESERVES

ALLER		RETOUR
04/10/81	JA Saumur - Cholet Basket	10/01/82
11/10/81	Cholet Basket - Jubaudière	17/01/82
18/10/81	Challans - Cholet Basket	24/01/82
25/10/81	Cholet Basket - JF Cholet	31/01/82
08/11/81	La Baule - Cholet Basket	07/02/82
15/11/81	Cholet Basket - Etoile St-Naz.	28/02/82
22/11/81	Cholet Basket - Similienne	07/03/82
06/12/81	JC Le Mans - Cholet Basket	14/03/82
13/12/81	Hermine - Cholet Basket	21/03/82



**INTER
MEUBLES**

Ouvert tous les jours
9 h à 12 h - 14 h à 20 h
Ferme le Dimanche

H. CHUPIN

Rⁿ° de la Tessoualle
face au Stade

CHOLET
Tél. 62.15.85

R.C. 70 B 442 Angers

Caisse d'Épargne de Cholet

- CHOLET-TRAVOT
- CHOLET-RICHARDIERES
- CHOLET-MOCRAT
- CHOLET-MAUGES
- CHEMILLE
- ST-MACAIRE
- LE MAY
- BEAUPREAU



8 Agences dotées
d'Informatique

LIBRAIRIE - PAPETERIE
R. MICHELET

**Maison de
la Presse**

PUBLICITE CHOLETAISE
affichage sur emplacements
municipaux et réservés

146, rue Nationale Tél. 62-06-99 **CHOLET**



**CABINET
JEAN CHUPIN**

Expertises
Transactions immobilières
Gérance d'immeubles
Lotissements

35, rue des Vieux-Greniers
CHOLET

Téléphone : 62-31-96



monsieur meuble

Route des Sables d'Olonne 49 CHOLET

POUR LA QUALITE DE LA VIE

PATISSERIE DE LA PAIX

A. DUGAS

192, rue Nationale
49300 CHOLET

Tél. 62.38.78

PATISSIER - GLACIER - CHOCOLATIER



- Emballage
- Conditionnement
- Façonnage
- Impression

TREMBLET s.a.

83 rue Nationale

49 503 -CHOLET-

Tel 62 20 42

habillez-vous **LAMOUREUX**

vêtements masculins



Place Rouge CHOLET

Tel. 62-20-62

Magasin ouvert le lundi

LAMOUREUX

habille l'homme chic



S.A. AGENCES IMMOBILIÈRES

SIEGE SOCIAL: 13 RUE TRAVOT - B. P. 261 - 49307 CHOLET

TELEPHONE (41) 62-45-56 (lignes groupées)

R. C. 70 B 18

- TOUTES TRANSACTIONS -
IMMOBILIERES - COMMERCIALES - GERANCES

Guy CHIRON

Georges HYACINTHE

Capitaine en droit certifié C.N.A.M.

Promoteur - Constructeur
Diplômé d'Etat

Où donner rendez-vous à un ami ?

Chez Hubert

Café des Halles

Place Rougé
49300-CHOLET

Salles de réunion

tél : 62-09-14

René LEGER

Expert en Immeubles

EXPERTISES DE TOUS IMMEUBLES

(Successions - Partages - Expropriations - Ventes - Achats)

VALEURS LOCATIVES

(Habitations - Industries - Commerces - Fermes)

GESTION DE PROPRIÉTÉS

TRANSACTIONS IMMOBILIÈRES

161 bis, rue Nationale

49300 CHOLET

Tél. 62.31.87



**ASSURANCES
GÉNÉRALES
DE FRANCE**

LASNIER & PUICHAUD

SERVICE IMMÉDIAT

Règlement accéléré des sinistres

HONNEUR C Fém.

ALLER		RETOUR
04/10/81	L'Aiguillon la C. - Cholet Basket	17/01/82
11/10/81	Cholet Basket - PTT La Roche	24/01/82
18/10/81	Le Poiré/Vie - Cholet Basket	31/01/82
25/10/81	Cholet Basket - Garennes	07/02/82
08/11/81	St-Georges Mont - Cholet Basket	14/02/82
15/11/81	Cholet Basket - Boussay	28/02/82
22/11/81	St-Laurent Plaine - Cholet Basket	7/03/82
29/11/81	AEPR - Cholet Basket	14/03/82
06/12/81	Cholet Basket - La Chataigneraie	21/03/82
13/12/81	St-Philbert GD L - Cholet Basket	28/03/82
10/01/81	Cholet Basket - Beautour	18/04/82



Jean OGER

couvertures plomberie chauffage

climatisation

ENTRETIEN

DEPANNAGE

6, Rue Lescure - BP 262 - **CHOLET**

Tél. 62.25.09

transports
DÉMÉNAGEMENTS
gonord

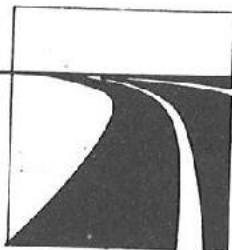

GARDE MEUBLES

Rue Beauregard - CHOLET

Tél. (41) 62.13.46 - 65.27.91

**Banque
Populaire**

Direction Régionale :

14, avenue Gambetta 49300 CHOLET

«LA BANQUE COOPERATIVE REGIONALE»

4 AGENCES :

CHOLET, 14 avenue Gambetta

CHOLET-LIBERATION, 39 av. de la Libération

CHOLET-PK3, Centre commercial Girardière

ST MACAIRE EN MAUGES, 1 place Doizy

SENIORS Féminines
PROMOTION HONNEUR II (B)

ALLER	RETOUR
11/10/81 St-Laurent de la P. - Cholet Basket	24/01/82
18/10/81 Cholet Basket - La Salle Aubry	31/01/82
15/11/81 Cholet Basket - Le Fuiet	28/02/82
22/11/81 St-Rémy en M. - Cholet Basket	7/03/82
29/11/81 Cholet Basket - St-Germain S/M	21/03/82
06/12/81 La Poitevineière - Cholet Basket	28/03/82
20/12/81 Le Pin en M. - Cholet Basket	17/04/82
11/01/82 Cholet Basket - Le Fief Sauvín	25/04/82



PEINTURE - VITRERIE - PAPIERS PEINTS
 REVÊTEMENTS DE SOLS

ets

Georges BAUDON

s.a.



191-193 rue Nationale tél. (41) 62.05.05

35 rue des Tisserands tél. (41) 62.36.33

49300 cholet



Société

BANQUE FRANÇAISE E
LA BANQUE DE I

BUREAU

Centre Commercial du Parc

Téléphone 62.39.06



É Générale

ET INTERNATIONALE

NOTRE TEMPS

AGENCE DE CHOLET

61, place Rougé

Téléphone 62.10.64



CADETTES III Série 9

ALLER		RETOUR
11/10/81	Le Fief Sauvain - Cholet Basket	24/01/82
18/10/81	La Jubaudière - Cholet Basket	31/01/82
25/10/81	Cholet Basket - Chemillé	7/02/82
08/11/81	Melay - Cholet Basket	28/02/82
15/11/81	Cholet Basket La Salle de Vihiers	7/03/82
22/11/81	Valanjou - Cholet Basket	14/03/82
29/11/81	Cholet Basket - Beaupréau	21/03/82
06/12/81	Le Pin - Cholet Basket	28/03/82
10/01/82	La Jumellière - Cholet Basket	25/04/82



Tous les bois bruts ou rabotés
planches - tasseaux - moulures
... et aussi :

- Les panneaux
- Les ports - Blocs portes
- Les fenêtres - Les volets
- L'isolation
- Les parquets
- La toiture - ardoises - plaques ondules



pinaultfrance

la clé des champs
route de Saumur - 49340 NUAILLE
Tel 62 42 19 (pres CHOLET)

Ouvert tous les jours jusqu'à 18h30 et le samedi matin
Livraison à domicile

CADETTES II Série 8**ALLER**

04/10/81	FL Cholet - Cholet Basket	17/01/82
11/10/81	Cholet Basket - JF Cholet	24/01/82
18/10/81	St-Christophe - Cholet Basket	31/01/82
25/10/81	Cholet Basket - Torfou	7/02/82
08/11/81	Bégrolles II - Cholet Basket	28/02/82
15/11/81	Cholet Basket - St-Germain s/M.	7/03/82
22/11/81	Yzernay - Cholet Basket	14/03/82
29/11/81	Cholet Basket - Toutlemonde	21/03/82
06/12/81	St-Macaire - cholet Basket	28/03/82
13/12/81	Cholet Basket - Maulévrier	18/04/82
10/01/82	Cholet Basket - La Tourlandry	25/04/82

RETOUR**SOPREL S.A.R.L.**

Siège social :

16, Rue Georges Vallerey

CHOLET

Tél. (41) 62.67.14

ENTREPRISE DE MAÇONNERIE

CADETTES (Dép. C)

ALLER		RETOUR
04/10/81	Bégyrolles - Cholet Basket	10/01/82
11/10/81	Cholet Basket - Roussay	17/01/82
18/10/81	Cholet Basket - La Poitevinière	24/01/82
25/10/81	Montrevault - Cholet Basket	31/01/82
08/11/81	Cholet Basket - Le Fuiet	7/02/82
15/11/81	Landemont - Cholet Basket	28/02/82
22/11/81	Cholet Basket - Le Puy St Bonnet	7/03/82
29/11/81	Botz en M. - Cholet Basket	21/03/82
13/12/81	Cholet Basket - St-Pierre M.	28/03/82



Louis POISSONNEAU

Créations et Entretien de Parcs et Jardins

Dallages - Décorations - Clôtures

MINIMES III (Fém.) Série 11**ALLER**

04/10/81	Cholet Basket - Le Fief Sauvain	17/01/82
11/10/81	St Crespin s/M - Cholet Basket	24/01/82
18/10/81	Cholet Basket - St-Christophe	31/01/82
25/10/81	Toutlemonde II - Cholet Basket	7/02/82
08/11/81	Cholet Basket - JF Cholet	28/02/82
15/11/81	Cholet Basket - Chemillé	7/03/82
22/11/81	Chaudron en M. - Cholet Basket	14/03/82
29/11/81	Cholet Basket - Bégrolles	21/03/82
06/12/81	Beaupréau - Cholet Basket	28/03/82
13/12/81	Cholet Basket - Chanzeaux	18/04/82
10/01/82	La Salle de V. - Cholet Basket	25/04/82

RETOUR

1^{er} Quotidien du Choletais

**le Courrier
de l'Ouest** 

rend compte et encourage le sport

Pour une Architecture Personnalisée
 Pour un Bâtiment intégré à son environnement
 Pour une Construction en traditionnel

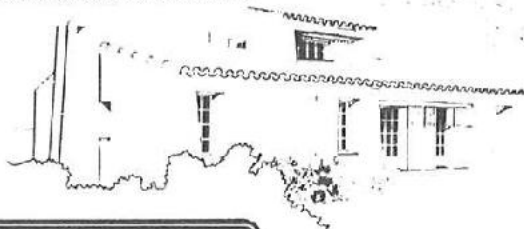

Bd du Maréchal Juin
 B.P. 814 49311 CHOLET Cedex
 Tél. (41) 62.45.91 - 62.38.41

Concessionnaire
régional

SITHENI

Zone Industrielle, rue de la Vendée
49300 CHOLET - Tél. 65.92.10

ET L'HIVER PROCHAIN... ?
VIVREZ-VOUS ENCORE DANS UNE MAISON
SANS ISOLATION ?



VITE AVANT L'HIVER PROCHAIN

LA NEIGE
QUI TIENT
CHAUD



Injection
dans les
doubles cloisons

Assurance
décennale U.A.P.

Avis technique
N° 1547

LA COUVERTURE
DE LAINE



Epandage dans
les combles en-
tre solives.

Classement feu
M.O.

LA FENETRE
DE DOUBLAGE
ALUMINIUM
A VITRAGES
COULISSANTS



- Contre le vent,
la pluie.
- Une isolation
thermique et
phonique indis-
cutable.

MINIMES II (F) Série 8

ALLER		RETOUR
04/10/81	Cholet Basket - Beaupréau	17/01/82
11/10/81	La Tourlandry - Cholet Basket	24/01/82
18/10/81	Cholet Basket - Yzernay	31/01/82
25/10/81	Roussay - Cholet Basket	7/02/82
08/11/81	Cholet Basket - Toutlemonde	28/02/82
22/11/81	Cholet Basket - Maulévrier	14/03/82
29/11/81	La Tessoualle - Cholet Basket	21/03/82
06/12/81	Cholet Basket - St.-Christophe	28/03/82
13/12/81	FL Cholet - Cholet Basket	18/04/82
10/01/82	Cholet Basket - JF Cholet	25/04/82



CONSTRUCTIONS
MÉTALLIQUES
SERRURERIE



s. a.
BRIAND

85 LES HERBIERS

Téléphone 67-03-73

MINIMES FEM. (Dép. C)

ALLER		RETOUR
04/10/81	St Germain s/M. - Cholet Basket	10/01/82
11/10/81	Cholet Basket - Saint Lézin	17/01/82
18/10/81	Cholet Basket - La Poitevinière	24/01/82
25/10/81	MOntrevault - Cholet Basket	31/01/82
08/11/81	Cholet Basket - Torfou	7/02/82
15/11/81	Landemont - Cholet Basket	28/02/82
22/11/81	Cholet Basket - La Pommeraye	7/03/82
29/11/81	Melay - Cholet Basket	21/03/82
13/12/81	Cholet Basket - Le Cerqueux s/P.	28/03/82

LOCATIONS - GARAGES
CARAVANES - VOITURES
BATEAUX

Gérard MORILLON

TOTAL

77bis, rue de la Vendée
CHOLET
Tél. 62-27-82

TRAVAUX PUBLICS
ET PARTICULIERS

Terrassement
Voirie
Assainissement
Adduction d'eau
Démolitions
Zone Industrielle



Route de Toutlemonde

Tél. 62-38-43

49 - CHOLET

BENJAMINES III Série 11**ALLER**

04/10/81	Cholet Basket - Beaupréau	17/01/82
11/10/81	St. Macaire - Cholet Basket	24/01/82
18/10/81	Cholet Basket - Bégrolles	31/01/82
25/10/81	Cholet Basket - Le Pin en M.	7/02/82
08/11/81	La Jubaudière - Cholet Basket	28/02/82
15/11/81	Cholet Basket - Neuvy en M.	7/03/82
22/11/81	St. Lézin - Cholet Basket	14/03/82
29/11/81	Cholet Basket - Bourgneuf	21/03/82
06/12/81	Botz en M. - Cholet Basket	28/03/82
13/12/81	Cholet Basket - Chaudron en M.	18/04/82
10/01/82	St Pierre M. - Cholet Basket	25/04/82

RETOUR**BRASSERIE - BAR*****Le ver d'eau***

- Plat du jour -

Madame KELOUAZ

130, rue du Paradis

49300 CHOLET

GABORIAU Joël

Fruits - Primeurs - Légumes

DÉTAIL - DEMI-GROS
COLLECTIVITÉS

22, rue Alphonse Lamartine
49 MAULEVRIER
Tél. 64.03.36

SINGER PEKA 3

M. et Mme MAILLOCHON Tél. 62.62.97
BIEN SÛR : Les machines à coudres,
à tricoter, à repasser et aspirateurs.

MAIS AUSSI : Toutes notre mercerie,
grand choix de patrons: Burda-Modèles
Patrons de Paris

NOTRE CLUB
COUTURE - TRICOT : GRATUIT
RENDEZ-NOUS VISITE à
SINGER PEKA 3

PNEUS NEUFS ET RÉCHAPÉS
HUILES - ESSENCE - ACCESSOIRES

STATION **CHOLETAISE GRIFFON**

29, Bd Gustave-Richard - 49304 CHOLET

Tél. 62.21.55

CHARBONS - BOIS - MAZOUT
RAMONAGE DE CHEMINÉES
ENTRETIEN DE CHAUDIÈRES



26. boulevard Faidherbe - CHOLET
Téléphone 62-26-10 (lignes groupées)
24 heures sur 24

Avec **OPEL...**
PARTEZ TRANQUILLE !
Essence et Diesel

Ets BELLOEIL Fils
CONCESSIONNAIRE
97-99, BOULEVARD GUSTAVE-RICHARD
CHOLET

Tél 62.27.78

CATEGORIES

POUSSINS : 8 - 9 - 10 ans
BENJAMINS : 11 et 12 ans
MINIMES : 13 et 14 ans
CADETS : 15 et 16 ans
JUNIORS : 17 et 18 ans
SENIORS : 19 ans et +

Peintures

Papiers peints

Revêtements muraux

Jean Claude GADIOU

tous revêtements de sol

moquettes plastique

dalles .. etc..

79 rue P. Bouyx 49 CHOLET 62 56 94

Un Choix Considérable

4 Niveaux d'Accueil

NANA

LA MAISON DU CADEAU

par excellence

131 rue Nationale - Cholet - Tél 62 - 03 - 10

INTER-AUTO

VENTES - RÉPARATIONS
VOITURES NEUVES ET OCCASIONS

JACQUES SAURISSE

20, rue Bonchamps

49300 CHOLET

Tél. 62.38.63

BENJAMINES II Série 9**ALLER**

04/10/81	Cholet Basket - Torfou	17/01/82
11/10/81	Le Longeron - Cholet Basket	24/01/82
18/10/81	Cholet Basket - La Séguinière	31/01/82
25/10/81	St Christophe - Cholet Basket	7/02/82
08/11/81	Cholet Basket - Le Puy St. Bonnet	28/02/82
15/11/81	La Tessoualle - Cholet Basket	7/03/82
22/11/81	Cholet Basket - Maulévrier	14/03/82
29/11/81	Yzernay - Cholet Basket	21/03/82
06/12/81	Cholet Basket - Toutlemonde	28/03/82
13/12/81	FL Cholet - Cholet Basket	18/04/82
10/01/82	Cholet Basket - JF Cholet	25/04/82

RETOUR**SOREMA S. A.**

au Capital de 460 000 Francs

FROID MAGNERON*Installations frigorifiques**Climatisation**Chambres de congélation**Installations de magasins**Centrales à eau glacée*

89 bis et 93, Rue Barjot

CHOLET - Tel. 62-30-29

**CENTRALE
AGENCE**

J. Vinconneau

65.16.25

**Toutes
Transactions
Immobilières**



80, rue St Bonaventure - CHOLET
(Place Jean MOULIN)

TECHNI BAT

SARL

MAITRISE D'OEUVRE

Tous projets de constructions

Restauration

Bâtiment industriel et agricole

5, rue Thibault-Carté

49300 CHOLET

Tél. 62.07.90

**CAFÉ - BAR
«LE CHOLETAIS»**

SALLE de JEUX

Venez vous détendre et vous divertir.

René et Dany vous y accueilleront les

Vendredi - Samedi jusqu'à 1h du matin

Dans une ambiance DISCO

49300 CHOLET

BENJAMINES I Départ. C

ALLER		RETOUR
04/10/81	Cholet Basket - Toutlemonde	10/01/82
11/10/81	La Salle Aubry - Cholet Basket	17/01/82
18/10/81	Cholet Basket - Maulévrier	24/01/82
25/10/81	Le Puy St. Bonnet - Cholet Basket	31/01/82
08/11/81	Cholet Basket - La Tessoualle	7/02/82
15/11/81	St-Germain s/M. - Cholet Basket	28/02/82
22/11/81	Cholet Basket Landemont	7/03/82
29/11/81	Jallais - Cholet Basket	21/03/82
13/12/81	Cholet Basket - JF Cholet	28/03/82

*vêtements**sports**camping*

Spécialiste du Sport d'Equipe

138-140. rue Nationale

CHOLET

Telephone 62 21 06

**hôtel-restaurant
du progrès**

CUISINE SOIGNÉE
PRIX MODÉRÉS
TOUT CONFORT

**paul
brégeon**

SALON POUR
NOCES ET BANQUETS

56, BOULEVARD DE STRASBOURG - CHOLET (M.-&-L.)

Tél. 62 11 84

POUSSINES II Série 16

ALLER		RETOUR
04/10/81	Cholet Basket - JF Cholet	15/11/81
11/10/81	Trémentines - Cholet Basket	22/11/81
18/10/81	Cholet Basket - Le Puy St. Bonnet	29/11/81
25/10/81	Cholet Basket - Maulévrier	6/12/81
08/11/81	La Séguinière - Cholet Basket	13/12/81

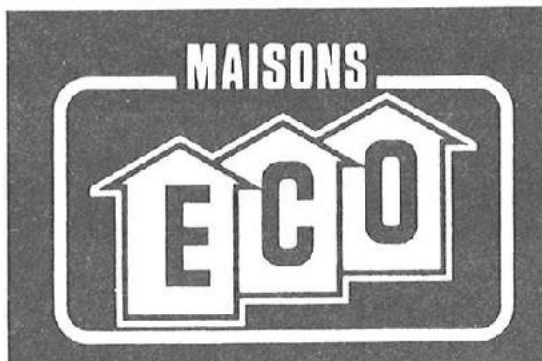

23, rue de Pineau, 49 Cholet, tél. 62.06.67

Pour vos repas pressés

LA BRASSERIE DU GRAND CAFÉ

Tél. 62.00.81

— Pour vos repas d'affaires

l'Hôtel Restaurant LE RELAIS DES BICHES ☆☆

— Pour votre plaisir

l'Hôtel Restaurant LA CHAUMIERE DU VAL DE SEVRE ☆☆☆

Couverture - Zinguerie
Tuile et Ardoise

Fernand OGER

33, Rue Cesbron-Lavau Tél. 62-30-49



CHOLET INTERIM

85, rue Nationale
49300 CHOLET

Tél. : 62.12.87
: 62.03.41

à votre service
pour tous
vos problèmes
de personnel qualifié

PERSONNEL SELECTIONNE
POUR TOUS EMPLOIS
BUREAU - INDUSTRIE

ouest **Alu**

MENUISERIE METALLIQUE ALLUMINIUM
MUR - RIDEAU

QUALIFICATION 4301.1.2.3.4
4302.1.2.

BP4 85500 LES HERBIERS

Tél. (51) 67.03.73

POUSSINES I Série 13

ALLER

04/10/81	Le Puy St Bonnet - Cholet Basket	15/11/81
11/10/81	Cholet Basket - Maulévrier	22/11/81
18/10/81	Yzernay - Cholet Basket	29/11/81
25/10/81	La Tessoualle - Cholet Basket	6/12/81
08/11/81	Cholet Basket - Les Cerqueux M.	13/12/81

RETOUR



Entreprise de MAÇONNERIE
NEUF et TRANSFORMATIONS

Guy HUCHON

Tél. 62.10.93



M. LEGER, A. BAUDRY, B. MORILLON, E. LEVEUGLE, J. BAUDRY, T. CHEVRIER, J.J. KERIQUEL
J. SARNO, BLANCHARD, L. BITEAU, T. ABELARD, A. CHEVRIER

NATIONALE III

ALLER

3/4 Octobre

A. ORLÉANS
 RUPELLA SP
 CHOLET B. 84/79
 ABC NANTES
 US TULLE

10/11 Octobre

JSA BORDEAUX
 AC PORNIC 76/87
 SIMILIEUNE
 E CHANTONNAY
 LES AUBRAIS

17/18 Octobre

CHOLET B 96/61
 ABC NANTES
 US TULLE
 LES AUBRAIS
 A ORLEANS

24/25 Octobre

JSA BORDEAUX
 AC PORNIC
 SIMILIEUNE NANTES
 RUPELLA SP 62/77
 E CHANTONNAY

RETOUR

9/10 Janvier

J.S.A. BORDEAUX
 AC PORNIC
 84/79 SIMILIEUNE NANTES
 E. CHANTONNAY
 LES AUBRAIS

16/17 Janvier

91/60 RUPELLA SP
 CHOLET B
 ABC NANTES
 US TULLE
 A ORLEANS

23/24 Janvier

64/83 JSA BORDEAUX
 AC PORNIC
 SIMILIEUNE NANTES
 E CHANTONNAY
 RUPELLA SP

30/31 Janvier

85/68 ABC NANTES
 TULLE
 LES AUBRAIS
 CHOLET B
 A ORLEANS

ALLER

RETOUR

7/8 Novembre

13/14 Février

US TULLE
 LES AUBRAIS
 E CHANTONNAY
 ABC NANTES
 A ORLEANS 58/79

JSA BORDEAUX
 AC PORNIC
 SIMILIEENNE NANTES
 RUPELLA SP
 101/78 CHOLET B

14/15 Novembre,

20/21 Janvier

JSA BORDEAUX
 AC PORNIC
 CHOLET B 71/76
 RUPELLA SP
 SIMILIEENNE NANTES

LES AUBRAIS
 E CHANTONNAY
 70/94 ABC NANTES
 TULLE
 A ORLEANS

21/22 Novembre

27/28 Janvier

E CHANTONNAY
 SIMILIEENNE NANTES
 LES AUBRAIS
 US TULLE 66/70
 A ORLEANS

JSA BORDEAUX
 AC PORNIC
 RUPELLA SP
 83/49 CHOLET B
 ABC NANTES

5/6 Décembre

6/7 Mars

JSA BORDEAUX
 RUPELLA SP
 CHOLET B 76/71
 ABC NANTES
 AC PORNIC

SIMILIEENNE NANTES
 82/79 E CHANTONNAY
 LES AUBRAIS
 US TULLE
 A ORLEANS

12/13 Décembre

13/14 Mars

JSA BORDEAUX
 SIMILIEENNE NANTES
 E CHANTONNAY 54/66
 LES AUBRAIS
 A ORLEANS

AC PORNIC
 RUPELLA SP
 82/63 CHOLET B
 ABC NANTES
 US TULLE

MATCH CHOLET-BASKET NATIONALE III

RETOUR

66

Score	Date		Date	Score
	3/4 OCTOBRE	CHOLET B	SIMILIENNE NANTES	9/10 JANVIER
	10/11 OCTOBRE	AC PORNIC	CHOLET B	16/17 JANVIER
	17/18 OCTOBRE	CHOLET B	JSA BORDEAUX	23/24 JANVIER
	24/25 OCTOBRE	RUPELLA SP	CHOLET B	30/31 JANVIER
	7/8 NOVEMBRE	A ORLEANS	CHOLET B	13/14 FÉVRIER
	14/15 NOVEMBRE	CHOLET B	ABC NANTES	20/21 FÉVRIER
	21/22 NOVEMBRE	US TULLE	CHOLET B	27/28 FÉVRIER
	5/6 DÉCEMBRE	CHOLET B	LES AUBRAIS	6/7 MARS
	12/13 DÉCEMBRE	E CHANTONNAY	CHOLET B	13/14 MARS

Vue Extérieur du Foyer de Cholet Basket

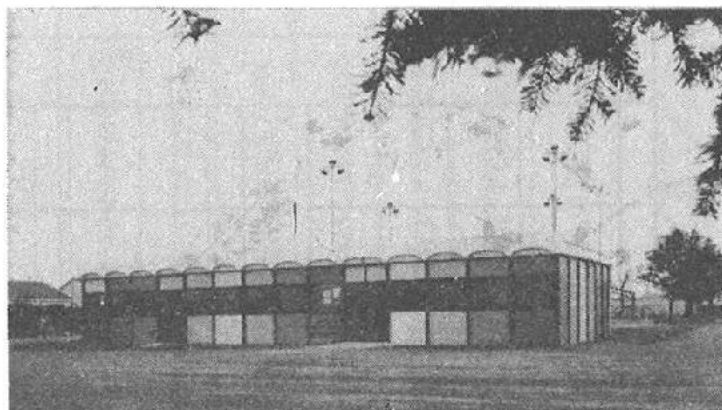

HORAIRES D'OUVERTURE

FOYER	Lundi	18h - 20 h
	Mardi	“ “
	Mercredi	14 h - 20h
	Jeudi	17 h 30 - 20 h
	Vendredi	
	Samedi	14h - 20h
	Dimanche	9h - 20h

SECRETARIAT : Lundi 18h - 20h

**menuiserie-charpente
agencements
cuisines sur mesure**



PALMARES SAISON 80-81**GARÇONS**

- Seniors I - 2^e de sa poule en Nationale IV
Accession en Nationale III
- Seniors II - Réserves Région - 1^{ère} de sa poule
- Seniors III - Excellence Départementale Réserves
Champions de M et L
et Vainqueurs de la Coupe de l'Anjou
- Seniors IV - Honneur A Départemental Réserves 5^e
- Seniors V - Honneur B Départemental Réserves 9^e
- Juniors - Championnat Départemental 5^e
- Cadets I - Championnat Départemental 3^e
- Cadets II - Championnat Séries 10^e
- Minimes I - Championnat Départemental 6^e
- Minimes II - Championnat Séries 9^e
- Benjamins I - Championnat Départemental
1^{er} du groupe et Champions Départementaux
- Benjamins II - Championnat Départemental 8^e
- Benjamins III - Championnat Séries 10^e
- Benjamins IV - Championnat Séries 12^e
- Poussins I - 1^{er} de leur groupe
- POussins II - 7^e de leur groupe
- Poussins III - 6^e de leur groupe
- Poussins IV - Championnat des débutants 6^e
- Poussins V - Championnat des débutants 3^e

FILLES

Seniors I - Excellence Départementale 2°
Accession Honneur Régional

Seniors II - Promotion Honneur Réserves 3°

Cadettes I - Championnat Départemental 2°

Cadettes II - Championnat Series 1°

Cadettes III - Championnat Series 8°

Minimes I - Championnat Départemental 3°

Minimes II - Championnat Series 4°

Minimes III - Championnat Series 3°

Benjamines I - Championnat Départemental 2°

Benjamines II - Championnat Series 5°

Benjamines III - Championnat Series 9°

Poussines I - 2° de leur groupe

Poussines II - 5° de leur groupe

Poussines III - Championnat des débutantes 6°

1982	JANVIER	FÉVRIER	MARS	AVRIL	MAI	JUIN 1982
○ 7 h	○ 8 h 15 à 16 h 05	○ 7 h 21 à 16 h 45	○ 6 h 35 à 17 h 32	○ 5 h 31 à 18 h 20	○ 4 h 33 à 19 h 04	○ 3 h 54 à 19 h 44
1	V JOUR de PAN	1 L S' Ella	1 L S' Aubin	1 J S' Hugues	1 S FÊTE du TRAV.	1 M S' Justin
2	S S' Basile	2 M S' Présentation	2 M S' Charles le B.D.	2 V S' Sandrine	2 D S' Boris	2 M S' Blandine
3	D Epiphanie	3 M S' Blaise	3 M S' Guénolé	3 S S' Richard	3 L SS. Phil. Jacq.	3 J S' Kévin
4	L S' Odilon	4 J S' Véronique	4 J S' Casimir	4 D Rameaux	4 M S' Sylvain	4 V S' Clothilde
5	M S' Edouard	5 V S' Agathe	5 V S' Olive	5 L S' Jérôme	5 M S' Judith	5 S S' Igor
6	M S' Mélanie	6 S S' Gaston	6 S S' Colcette	6 M S' Marcellin	6 J S' Prudence	6 D S' F. des Mères
7	J S' Raymond	7 D S' Eugène	7 D S' Félicité	7 M S' J.-B. de la S.	7 V S' Gisèle	7 L S' Gilbert
8	V S' Lucien	8 L S' Jacqueline	8 L S' Jean de Dieu	8 J S' Julie	8 S S' Désiré	8 M S' Médard
9	S S' Aix	9 M S' Apolline	9 M S' Françoise	9 V S' Gautier	9 D Fête J.-F. Arc	9 M S' Diane
10	D S' Guillaume	10 M S' Arnaud	10 M S' Vivien	10 L S' Solange	10 L S' Solange	10 J S' Landry
11	L S' Paulin	11 J N.D. Lourdes	11 J S' Rosine	11 D PAQUES	11 M S' Estelle	11 V S' Barnabé
12	M S' Tatiana	12 V S' Félix	12 V S' Justine	12 L S' Jules	12 M S' Achille	12 S S' Guy
13	M S' Yvette	13 S S' Béatrice	13 S S' Rodrigue	13 M S' Ida	13 J S' Roland	13 D Fête-Dieu
14	J S' Nina	14 D S' Valentin	14 D S' Mathilde	14 M S' Maxime	14 J S' Matthias	14 L S' Elisée
15	V S' Rémi	15 L S' Claude	15 L S' Louise de M.	15 J S' Pascale	15 S S' Denise	15 M S' Germain
16	S S' Marcel	16 M S' Julienne	16 M S' Bénédicte	16 V S' Benoît-J.	16 D S' Honoré	16 M S. J.-F. Régis
17	D S' Roseline	17 M S' Alexis	17 M S' Patrice	17 S S' Anicet	17 L S' Pascal	17 J S' Hervé
18	L S' Prisca	18 J S' Bernadette	18 J S' Cyrille	18 D S' Parfait	18 M S' Eric	18 V S' Léonce
19	M S' Marius	19 V S' Gabin	19 V S' Joseph	19 L S' Emma	19 M S' Yves	19 S S' Romain
20	S S' Sébastien	20 S S' Aimée	20 S PRINTEMPS	20 M S' Odette	20 J ASCENSION	20 D S' Silvere
21	J S' Agnès	21 D S' F. Damien	21 D S' Clémence	21 M S' Anselme	21 L S' Constantin	21 L. ÉTÉ
22	V S' Vincent	22 L S' Isabelle	22 L S' Léa	22 J S' Alexandre	22 S S' Emile	22 M S' Alban
23	S S' Bernard	23 M S' Marc-Gras	23 M S' Victoire	23 V S' Georges	23 D S' Didier	23 M S' Audrey
24	D S' Fr. de Sales	24 M S' Cendres	24 M S' Cath. de Su.	24 S S' Fidèle	24 L S' Donatien	24 V J. Jean-Bapt.
25	L Conv. S. Paul	25 J S' Roméo	25 J Annonciation	25 D Jour du Souv.	25 M S' Sophie	25 J S' Prosper
26	M S' Paule	26 V S' Nestor	26 V S' Larissa	26 L S' Alida	26 M S' Bérenger	26 S S' Anthelms
27	M S' Angèle	27 S S' Honorine	27 S S' Habib	27 M S' Zia	27 J S' Augustin	27 D S' Fernand
28	J S' Th. d'Aquin	28 D S' Carême	28 L S' Gwladys	28 M S' Valère	28 V S' Germain	28 L S' Irénée
29	V S' Gilles	29 S S' Nécor	29 J S' Cath. de S.	29 J S' Cath. de S.	29 M S' Armand	29 M S. Pierre, Paul
30	S S' Martine	30 M S' Amédée	30 V S' Robert	30 V S' Robert	30 D PENTECÔTE	30 M S' Martin
31	D S' Marcelle	31 M S' Aniside	31 M S' Benjamin	31 L Visitation	31 L Visitation	Festivities CASLON Paris

- Concours de belote
- Kermesse
- Bal de Cholet-Basket
- Salle des Fêtes

1982	JUILLET	AOÛT	SEPTEMBRE	OCTOBRE	NOVEMBRE	DÉCEMBRE 1982
○ 3 h 53 à 19 h 50	○ 4 h 25 à 19 h 28	○ 5 h 03 à 18 h 32	○ 5 h 51 à 17 h 29	○ 4 h 28 à 16 h 30	○ 3 h 24 à 15 h 55	
1	J S' Thierry	1 D S' Alphonse	1 M S' Gilles	1 V S' Th. de l'E.-J.	1 L TOUSSAINT	1 M S' Florent
2	V S' Martin en	2 L S' Julien-Ey	2 J S' Ingrid	2 S S' Léger	2 M Départs	2 J S' Viviane
3	S S' Thomas	3 M S' Lydie	3 V S' Grégoire	3 D S' Gérard	3 M S' Hubert	3 V S' Xavier
4	D S' Florent	4 M S' J.-M. Vian	4 S S' Kosaie	4 L S' Fr.-d'Assise	4 J S' Charles	4 S S' Barbara
5	L S' Antoine	5 J S' Abel	5 D S' Raissa	5 M S' Fleur	5 V S' Sylvic	5 D S' Gérard
6	M S' Marie-CG	6 V Transfiguration	6 L S' Bertrand	6 M S' Bruno	6 S S' Berilic	6 L S' Nicolas
7	M S' Raoul	7 S S' Gaëtan	7 M S' Reine	7 J S' Serge	7 D S' Carine	7 M S' Ambroise
8	J S' Thibaut	8 D S' Dominique	8 M Nativité N.-D.	8 V S' Pélagie	8 L S' Geoffroy	8 M Inten. Concept
9	V S' Amandine	9 L S' Amour	9 J S' Aïan	9 S S' Denis	9 M S' Théodore	9 J S' P.-Founer
10	S S' Ulrich	10 M S' Laurent	10 V S' Inès	10 D S' Ghislain	10 M S' Léon	10 V S' Romaric
11	D S' Benoît	11 M S' Caïc	11 S S' Adelphe	11 L S' Firmin	11 J ASSUMPTION	11 S S' Daniel
12	L S' Olivier	12 J S' Cécile	12 D S' Apollinaire	12 M S' Wilfred	12 V S' Christian	12 D S' Jeanne-F.C.
13	M SS. Henri-Joël	13 M S' Hippolyte	13 L S' Aïm	13 M S' Gérard	13 S S' Brice	13 L S' Lucie
14	M F. NATION, G.	14 S S' Eward	14 M La S'-Coeur	14 L S' Juste	14 D S' Sidoine	14 M S' Odile
15	J S' Donald	15 D ASSUMPTION	15 S S' Roland	15 V S' Th. d'Avila	15 L S' Albert	15 M S' Nicole
16	V N.-D. M.-Cam	16 L S' Arnel	16 J S' Edith	16 S S' Edwige	16 M S' Marguerite	16 J S' Alice
17	S S' Charlotte	17 M S' Hyacinthe	17 V S' Renaud	17 D S' Baudouin	17 M S' Elisabeth	17 V S' Gaël
18	D S' Frédéric	18 M S' Hélène	18 S S' Nadège	18 L S' Luc	18 J S' Aude	18 S S' Gaëtan
19	L S' Arvène	19 J S' Jean-Eudes	19 D S' Emille	19 M S' René	19 M S' Tanguy	19 D S' Urbain
20	M S' Marina	20 V S' Bernard	20 L S' Davy	20 M S' Adeline	20 S S' Edmond	20 L S' Abraham
21	M S' Victor	21 S S' Christophe	21 M S' Mathieu	21 J S' Céline	21 D Fête de Marie	21 M S' Pierre-C.
22	J S' Marie-Mad	22 D S' Fabrice	22 M S' Maurice	22 V S' Elodie	22 L S' Cécile	22 M HIVER
23	V S' Brigitte	23 J S' Rose de L.	23 J AUTOMNE	23 S S' Jean de C.	23 M S' Clément	23 J S' Armand
24	S S' Christine	24 M S' Barthélémy	24 V S' Théo	24 D S' Florentin	24 M S' Flora	24 V S' Adèle
25	D S' Jacques	25 M S' Louis	25 S S' Hermann	25 L S' Crépin	25 J S' Catherine L.	25 S S' Noël
26	L SS. Anne-Joa.	26 J S' Nageba	26 D SS. Côme, Dan.	26 M S' Darnin	26 M S' Delphine	26 D S' Etienne
27	M S' Nathalie	27 V S' Monique	27 L S' Vinc de Faul	27 M S' Erneline	27 D S' Séverin	27 L S' Jean
28	S S' Samson	28 S S' Augustin	28 M S' Veronique	28 J SS. Sim. Jude	28 D AVENT	28 M SS. Innocents
29	J S' Marthe	29 D S' Sabine	29 M S' Michel	29 V S' Narcisse	29 L S' Jacq. de la M	29 M S' Roger
30	V S' Juliette	30 L S' Fiacre	30 J S' Jérôme	30 S S' Bienvenue	30 M S' Satorin	30 J S' David
31	S S' Ignace de L.	31 M S' Aniside	31 D S' Quentin	31 D S' Quentin	31 V S' Sylvestre	31 V S' Sylvestre

COULOIR DE LANCER FRANC

Largeur des lignes 0,05 m

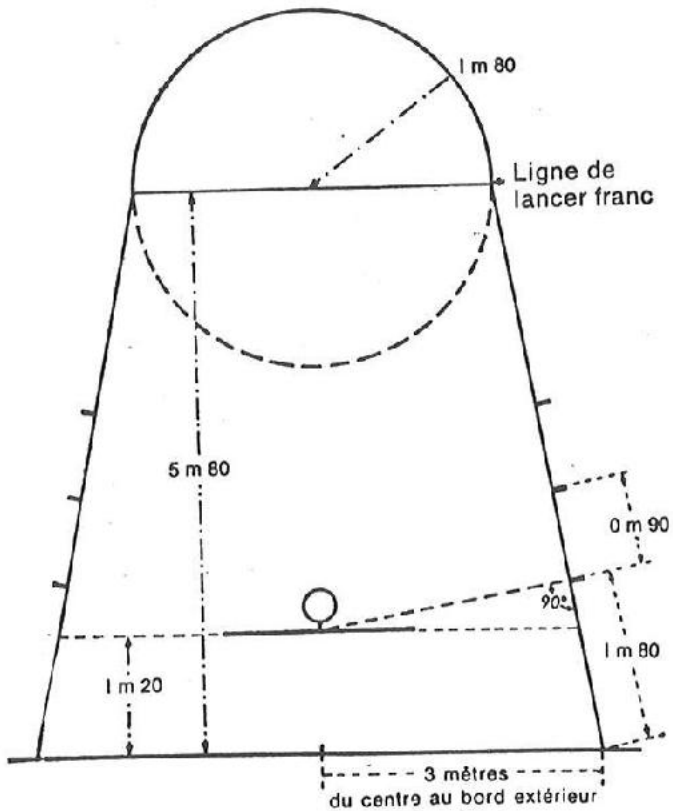

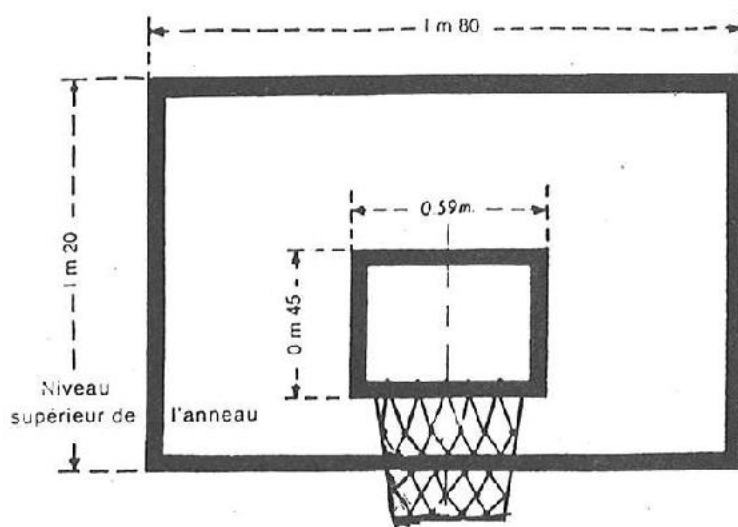
LE PANNEAU (vue de face)

Largeur de toutes les lignes 0,05m

rappel de quelques règles

(Extrait du règlement officiel de Basket-Ball adopté par la Fédération Internationale de Basket-Ball Amateur)

Art. 80 - FAUTE PERSONNELLE.

Une **faute personnelle** est une faute qu'un joueur commet quand il provoque un contact avec un adversaire, que le ballon soit en jeu, vivant ou mort.

Un joueur ne doit pas bloquer, tenir, pousser, charger, accrocher un adversaire ou empêcher sa progression au moyen de ses bras étendus, de ses épaules, de ses hanches, de ses genoux, en pliant son corps d'une façon anormale ou encore en utilisant des moyens déloyaux.

Définition :

L'obstruction est un contact personnel commis pour empêcher la progression d'un adversaire qui n'a pas le contrôle du ballon (voir Commentaires à l'Art. 80).

Tenir est un contact personnel avec un adversaire qui restreint sa liberté de mouvement.

Pousser est un contact personnel qui se produit lorsqu'un joueur déplace ou tente de déplacer un adversaire en force. Le contact causé par un joueur qui s'approche par derrière le porteur du ballon peut être une forme de pousser.

Le **marquage par derrière** qui entraîne un contact est une faute personnelle. Les Officiels doivent prêter une attention particulière à ce genre d'infraction. Le simple fait que le défenseur s'efforce de disputer le ballon n'autorise pas le contact avec le joueur qui contrôle le ballon.

Charger ou passer en force est un contact personnel qui se produit lorsqu'un joueur, avec ou sans ballon, force le passage et provoque un contact sur l'adversaire se trouvant sur son chemin.

L'**usage illégal des mains** se produit lorsqu'un joueur contacte un adversaire avec ses mains, à moins que ce contact soit seulement avec la main de l'adversaire alors que celle-ci est sur le ballon et qu'il soit accidentel résultant d'une action pour jouer le ballon.

L'**écran** est une tentative de mouvement pour empêcher un adversaire qui ne contrôle pas le ballon d'atteindre un emplacement désiré.

Art. 91. - CINQ FAUTES PAR JOUEUR.

Un joueur qui a commis cinq fautes, qu'elles soient personnelles ou techniques, doit automatiquement quitter le jeu.

Art. 92. - HUIT FAUTES PAR EQUIPE.

Après qu'une équipe ait commis huit fautes de joueur, qu'elles soient personnelles ou techniques, par mi-temps (les prolongations sont considérées comme faisant partie de la seconde mi-temps), toutes les fautes de joueur qui s'en suivront seront sanctionnées de deux tirs de lancer-franc, au bénéfice de l'équipe adverse (pour les exceptions, voir article 80, Sanction (b), article 89 et aussi article 93).

REGLE N°9**RÈGLES DE CONDUITE****A. SPORTIVITÉ****Art. 76. - DÉFINITION.**

Le déroulement convenable du jeu réclame l'entière et loyale collaboration des membres des deux équipes, y compris les Entraîneurs et les remplaçants, avec les Officiels et leurs Assistants.

Les deux équipes ont le droit de mettre tout en œuvre pour s'assurer la victoire, à condition toutefois de le faire dans un esprit de sportivité et de loyauté.

Toute atteinte à cette collaboration ou à cet esprit, si elle est délibérée ou répétée, doit être considérée comme **une faute technique** et sanctionnée comme prévu par les articles suivants de ces règles.

**Allez
CB!**

Pour l'accession
à la propriété
d'un pavillon individuel
le Groupe des Sociétés



**CRÉDIT IMMOBILIER
DE L'ANJOU**



**COIN DE TERRE
ET FOYER**



FOYER MODERNE

Vous apporte le financement, le conseil,
le terrain, les modèles... Appropriés à
votre situation.

48, Avenue Gambetta
CHOLET - Tél. 32.41.74

L'ARBITRE

L'arbitre est un sportif chargé de diriger un match, de veiller à ce qu'il se joue dans l'esprit et selon la lettre des lois du jeu et d'assurer aussi, autant qu'il dépend de lui, la protection des joueurs. Son souci majeur devra être de veiller sur la sécurité des joueurs afin de leur permettre de se donner totalement à leur jeu dont ils attendent bienfaits et satisfactions.

Mais l'arbitre reste avant tout un homme, alors en tant que tel il attend de ceux qui regardent leur sport favori le respect qu'il lui est dû.

CENTRE COMMERCIAL PK3

AUX TROIS CHOUANS

- Boucherie
 Volailles
- Charcuterie
 Poissonnerie
- Crèmerie
 Spécialité «Le Biqueton»

AUX QUATRE SAISONS

Fruits et Légumes

A Votre Service

**de la plus petite à la plus grande
pour le sérieux de votre maison**

UNE SEULE ADRESSE
A RETENIR



B P 11

49740 LA ROMAGNE

Téléphone 65 74 25

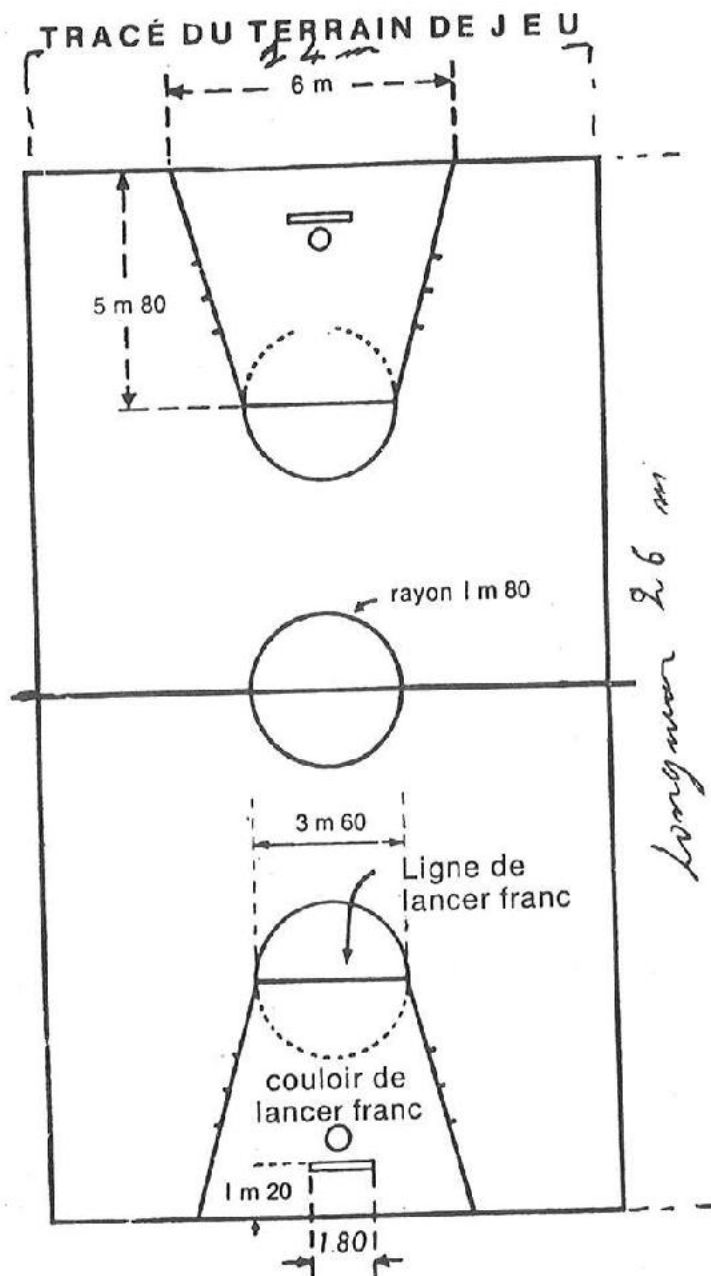

LE PANIER - LE PANNEAU ET SON SUPPORT

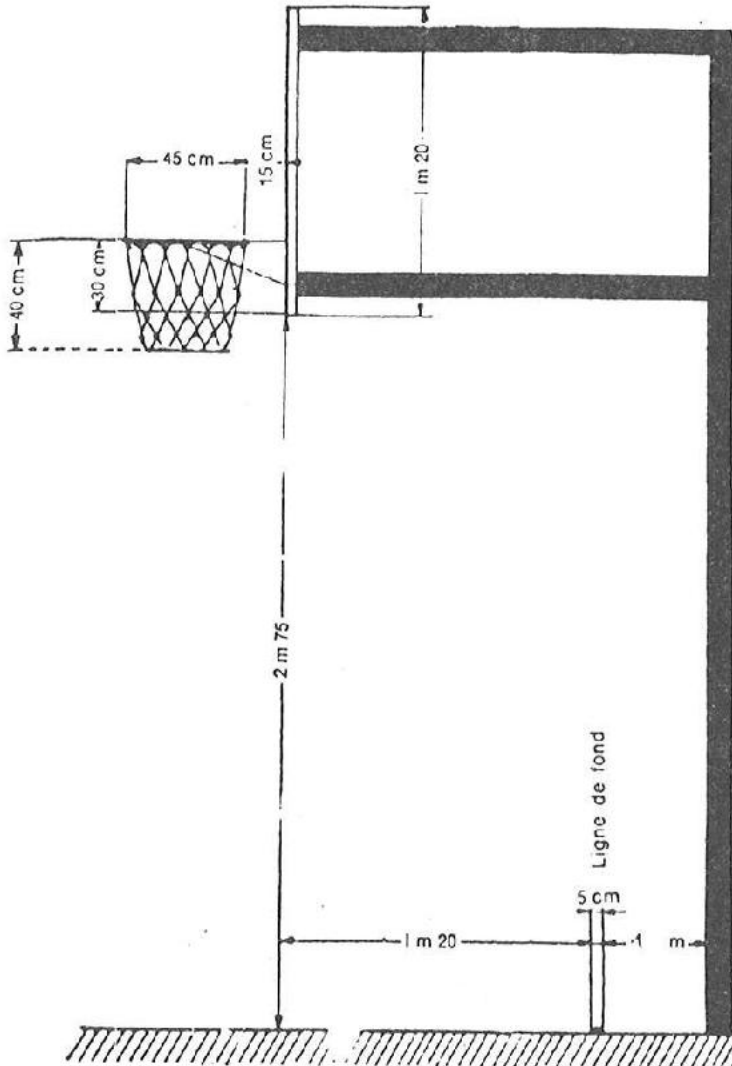

1 REPRISE DU JEU		Mieux comprendre les gestes de l'arbitre				23 DESIGNATION DU FAUTEUR
 Mouvement de hocher avec la main ou le doigt.		(Extrait du règlement officiel de la Fédération Française de Basket-Ball)				 A l'aide des doigts former le numéro du joueur.
2 TEMPS MORT	6 VIOLATION BALLON HORS JEU	10 TIR ANNULÉ	14 FAUTE TECHNIQUE	18 CHARGER PASSER EN FORCE	24 DEUX POINTS (Un point - Un doigt)	
 Main ouverte, face à la table.	 a) signal de violation b) indications de direction.	 Mouvement de ciseaux devant le corps.	 Les deux mains ou vestes en forme de T.	 Poing fermé l'appant main ouverte.	 Abaisser et relever par un mouvement du poignet.	
3 TEMPS MORT ACCORDÉ	7 MARCHER	11 FAUTE PERSONNELLE	15 DOUBLE FAUTE	19 POUSSER et obstruction	25 PENDANT LES LANCERS-FRANCS	
 Main et doigt en forme de T.	 Rotation des poings.	 Poing fermé.	 Agiter les poings.	 Imiter l'action de pousser.	 Signal pour deux lancers.	
4 REMPLACEMENT DE JOUEUR	8 DRAIBBLE IRREGULIER	12 FAUTE PERSONNELLE SANS TIR DE LANCER-FRANC	16 FAUTE INTENTIONNELLE	20 USAGE ILLEGAL DES MAINS	26 PENDANT LES LANCERS-FRANCS	
 Avant-bras croisés.	 Mouvement de taper.	 Doigt pointé vers la ligne de touche.	 Prendre le poignet.	 Se frapper le poignet.	 Signal pour un lancer.	
5 ENTRE-DEUX	9 INFRACTION REGLE DES 3"	13 FAUTE PENALISEE PAR TIRS DE LANCER-FRANC	17 TENIR ACCROCHE	21 OBSTRUCTION	27 PENDANT LES LANCERS-FRANCS	
 Pouce en haut.	 Doigts de côté.	 Doigts pointés vers la ligne de lancer-franc.	 Saisir le poignet.	 Signal du dernier lancer.	 Signal du dernier lancer.	
FAUTE PAR ÉQUIPE EN CONTRÔLE						
SIGNAL APPROPRIÉ DE FAUTE SUIVI DU SIGNAL OBSTRUCTION						

BATIMENT TRAVAUX PUBLICS

**BROCHARD
GAUDICHET
SUD-LOIRE**



Anciens Ets. Bonnet

Tél. 62.37.93

rue du Docteur Roux B P 191
49305 CHOLET Cedex

Le DECOR de votre TABLE...
de votre INTERIEUR...

GALERIE D'ART LEMONNIER

Orfèvrerie - Porcelaines - Cristaux
Objets de Décoration - Meubles d'appoint
Meubles de Jardin - Linge de Maison

LISTE DE MARIAGE

37 - 39, Rue Nationale, CHOLET

(face Chambre de Commerce)

Tél. (41) 62.05.07

Entré Libre

Carte bleue - Eurocard - Diners Club
American Express

ETS TISSEAU & GESBRON

75, Rue du Paradis - 49300 CHOLET

Téléphone : 62.06.89

Dépôt : Rte de Trémentines

Dépositaires des produits
VILLEROY & BOCH

Cheminées KLAUBORG

Briques et tuiles GILSON

Filtres HUSSAT

(traditionnel et à projeter)

AUBRY-PACHOT

OURS BLANC

Produits FOURNENTRAUX
(CERMIKOL-CERALUZ)

Produits isolants

(ISOVER-POLYSTYRENE EXPANSIF)

Parquets mosaïque de la Vallée Noire

Etc.

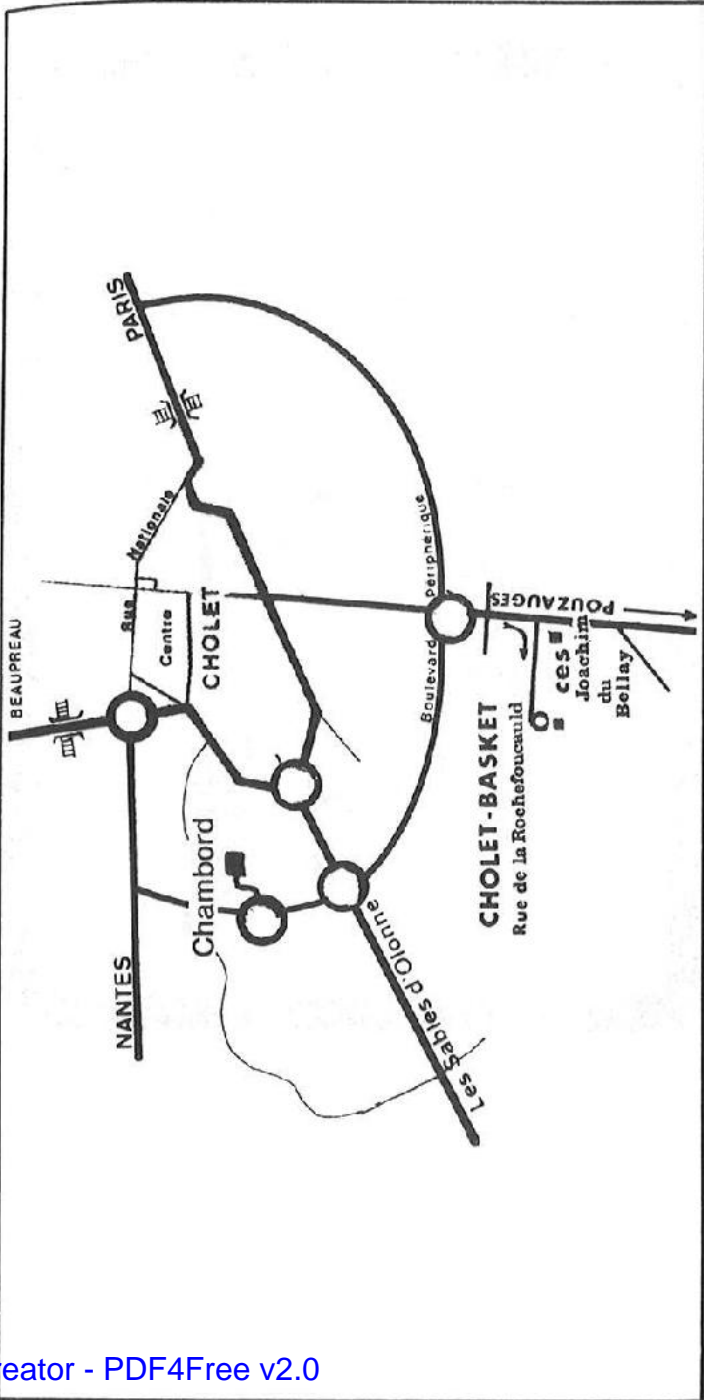

BRAVO!

C'EST 3 ADRESSES A CHOLET

1 **BRAVO!**
Centre Commercial
MAIL 2
Tél. (41) 62.63.06

2 **BRAVO!**
CENTRE VILLE
(anciennement N^{des} Galeries)
Tél. (41) 62.22.14

3 **BRAVO!**
Centre Commercial
MOCRAT
Tél. (41) 62.36.36

AMIS SPORTIFS...

Nous espérons que vous confirmerez le chaleureux merci, adressé à tous les annonceurs de ce programme, en leur réservant vos différents achats.

ils sont nés à Cholet ...

TOUS LES RADIOTELEPHONES

THOMSON-CSF sont étudiés et fabriqués à CHOLET ainsi que des équipements électroniques pour l'avionique, les télécommunications, les faisceaux hertziens, la radio-diffusion, la télévision etc ...



THOMSON-CSF

CENTRE DE CHOLET

110, avenue du Maréchal Leclerc
49300 - CHOLET - Tél. 62.01.36

 **RALLYE**

HYPERMARCHÉ

- **Centre Commercial : 42 boutiques**
- **Centre-Auto : Essence - accessoires**
- **Cafétéria « ONDINE »**
- **Bati-Centre**
- **Parking gratuit : 1200 places**

RALLYE Hypermarché - ouvert tous les jours
Lundi - Mardi - Mercredi - Jeudi : 9 h à 21 h
Vendredi : 9 h à 22 h
Samedi : 9 h à 20 h

ROUTE des SABLES - CHOLET

Face nouveau Centre Hospitalier

Tél. (41) 62-33-41