



CB ★

ENTREPRISE





Nom : Gilles CHENEAU
Gilbert FROUIN

Effectif : 45

Chiffres clés : C.A. > 50 MF

Activité : Fabrication de présentoirs spécifiques pour revêtement de sols et de murs. Agencement de magasins.

Z.I. du puy Nardon - 85290 MORTAGNE SUR SEVRE
Tél. 02 51 65 07 07 - Fax 02 51 65 22 22
e.mail : SalesA5@A5industrie.fr





Nom : Gilles BOURDOULEIX

Fonction : Président
Directeur : Michel BOUCARD

Effectif : 4

Chiffres clés : 1999 : 59 dossiers menés à bien représentant 393 emplois dans les 3 ans.

Structure de l'Entreprise : Association dont les membres sont des élus (1^{er} collège), des organismes à vocation économique (2^{ème} collège), des organisations syndicales et patronnales (3^{ème} collège) et des personnes qualifiées en relation avec les milieux professionnels (4^{ème} collège).

Activité : Sur le territoire de la Communauté de Communes du Pays de Cholet, l'A.D.E.C. accueille les entreprises extérieures et les créateurs, et accompagne les développements des entreprises du Choletais. Elle commercialise les terrains en zones d'activités, les pépinières d'entreprises et les ateliers relais. Elle met en contact les propriétaires de locaux industriels avec des occupants potentiels.

Parc Perroteau - 46 avenue Gambetta
BP 1202 - 49312 CHOLET CEDEX
Tél. 02 41 71 67 10 - Fax 02 41 71 67 15
e.mail : adec@adec-cholet.com
internet : www.adec-cholet.com



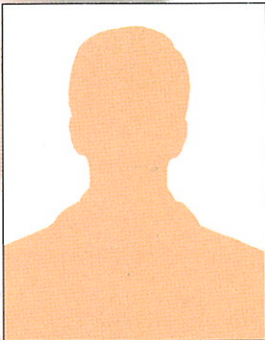

Nom : Gil STEYAERT et
Antoine SATHICQ

Fonction : Co-Directeurs
Généraux

Effectif : 500

Structure de l'Entreprise :

SARL au capital de 7 622 450 Euros

Activité :

Distribution articles de sport

Route de SAESSALSHEIM - 67700 LANDERSHEIM
B.P. 67 - 67702 SAVERNE CEDEX
Tél. 03 88 87 88 00 - Fax 03 88 87 89 90
e.mail : RequestFriscerWeb@adidas.fr





 **BRANGEON** S.A.S.

Nom : Maurice BRANGEON

Fonction : Président

Effectif : 400

Chiffres clés : C.A. 260 MF

Activité :

- Transport
- Logistique
- Environnement (collecte, tri, stockage, récupération)
- Extraction des ressources naturelles et vente de matériaux.

Route de Montjean - B.P. 46 - 49620 LA POMMERAYE

Tél. 02 41 72 11 66 - Fax 02 41 77 83 29

e.mail : contact@brangeon.fr





BOUYER LEROUX
la terre apprivoisée

Nom : Pascal LACOUR

Fonction : Agent technico commercial Pays de Loire

Effectif : 150

Chiffres clés : C.A. : 223 MF
BOUYER - LEROUX 30% de la
Production Nationale
briques de structure
Production annuelle des 2 sites
300 000 tonnes de terre cuite

Structure de l'Entreprise :

2 sites : La Séguinière (49)
St Martin des Fontaines (85)
Effectif 1999 : 190 personnes

Activité : Fabricant de produits terre cuite

Dernier né : Biobric, Monomur de 37,5 cm épaisseur

B.P. 5 - 49280 La Séguinière
Tél. : 02 41 63 76 15 - Fax : 02 41 63 76 35



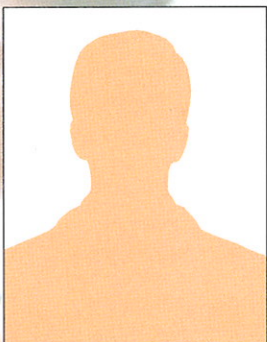

Nom : Gérard CESBRON

Fonction : P.D.G.

Effectif : 200

Structure de l'Entreprise : S.A. au capital de 2 880 000 Euros

Activité : Biscuiterie : Fabrication de goûtés fourrés, goûtés secs, mini-fourrés, petit beurre, sablés

49120 St Georges des Gardes.
Tel. 02 41 49 04 49 - Fax 02 41 49 04 59
e.mail : commercial@biscuits-saint-georges.com





Nom : Eric LEGEAIS

Fonction : P.D.G.

Effectif : 200

Chiffres clés :

60 000 menuiseries fabriquées / an

C.A. 2000 : 150 millions de francs

200 personnes

Structure de l'Entreprise : Groupe possédant ses bureaux administratifs, commerciaux ainsi que son unité de production PVC (ouvertures et fermetures) à MAULEVRIER (49), et son usine de menuiseries Aluminium à ST PIERRE DES ECHAUBROGNES (79).

Activité : Le groupe BATISTYL développe une large gamme de menuiseries et fermetures en PVC et ALUMINIUM :

- Fenêtre
- Coffre tunnel
- Garde corps
- Mur rideau
- Porte-fenêtre
- Porte d'entrée
- Verrière
- Volet
- Porte de garage
- Ensemble composé

Interlocuteur privilégié des artisans-menuisiers, constructeurs, promoteurs, maîtres d'œuvre, architectes..., le groupe BATISTYL intègre tous les niveaux de service :

Conception de ses propres produits,

Elaboration de solutions techniques pour les ouvrages les plus sophistiqués,

Production sous haute surveillance qualité (Label NF, CST-BAT, ACOTHERM),

Logistique avec un service livraison alliant rigueur et souplesse.

Z.A. du Pré Avrin - 49360 MAULEVRIER

Tél. : 02 41 49 17 50 - Fax : 02 41 55 07 30

e.mail : info@batistyl.fr





ATELIER CHAUVIN
DECORATION PUBLICITAIRE



Nom : Philippe HERAUD

Fonction : Gérant de l'entreprise

Effectif : 10

Chiffres clés : C.A. 3,8 MF

Activité : ENSEIGNE - MARQUAGE PUBLICITAIRE

130, bld de Strasbourg - 49300 CHOLET
Tél. : 02 41 65 04 89 - Fax : 02 41 62 40 53
e.mail : chophil@aol.com





Nom : André LARDEUX

Fonction : Président du Conseil Général

Les basketeurs choletais sont depuis de nombreuses saisons un des visages modèle de l'Anjou qui gagne. Habités des podiums nationaux et des riches soirées à suspense que la coupe d'Europe sait si bien concocter, les joueurs des Mauges, tout en conservant les valeurs sportives qui leur ont permis de gravir les marches successives de la notoriété, ils ont su développer un esprit caractéristique auquel le public local s'identifie pleinement.

Le Conseil Général est depuis une dizaine d'années un partenaire fidèle et important de Cholet Basket car il a trouvé auprès de cette équipe une motivation et une rigueur qui s'harmonisent bien avec l'image que l'Assemblée Départementale souhaite proposer à la jeunesse du Maine-et-Loire.

Plus qu'une équipe, c'est toute une ville et toute une région que le Conseil Général encourage. Terre de traditions, les Mauges trouvent depuis longtemps avec le Basket une illustration de leur dynamisme légendaire qui rayonne sur l'ensemble de l'Anjou.

Que l'aventure qui s'écrit avec les lettres de la réussite salle de la Meilleraie se prolonge longtemps pour notre plaisir à tous !

Hôtel du Département - Mail de la Préfecture
B.P. 4104 - 49041 ANGERS CEDEX 01
Tél. 02 41 81 49 00 - Fax 02 41 86 12 87
e.mail : a.lardeux@cg49.fr



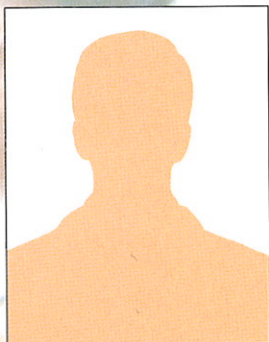

ALLEMAND INDUSTRIES

Année de création : 1947

Effectif : 350

Chiffres clés : CA 240 MF

WOON'S

PIED DE NEZ

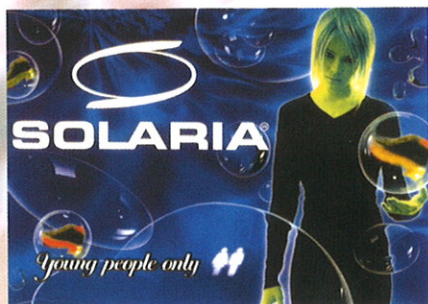

Usine en France :
- la Rabatelière





ALGIMOUSS

Nom : Frédéric BAFFOU

Fonction : PDG

Effectif : 26

Chiffres clés :

C.A. 2000 : 29 MF
dont 10% à l'export.

Structure de l'Entreprise : S.A. au capital de 270 000 €

Activité : Formulation - Fabrication et commercialisation de produits chimiques destinés au nettoyage, au traitement et à la protection des toitures, façades, murs, dalles des constructions et bâtiments. Son produit leader est ALGIMOUSS antimouss, utilisé pour la destruction des mousses, algues, lichens et autres micro-organismes.

31, avenue de la Tessoualle - B.P. 81204
49312 CHOLET CEDEX
Tél : 02 41 62 60 75 - Fax : 02 41 65 82 38
E.mail : info@algimouss.com





ADIS

Nom : Pierryves BRUNEAU

Fonction : Gérant

Effectif : 10

Chiffres clés : CA 1999 : 7,4 MF
CA 2000 : 12 MF

Structure de l'Entreprise : ADIS est spécialisée dans l'identification, la traçabilité et l'étiquetage industriel.

ADIS c'est une équipe d'informaticiens qui développent des logiciels de traçabilité, de préparation de commande, de gestion des stocks et d'étiquetage.

ADIS assure aussi avec son équipe de techniciens l'installation, la mise en œuvre, le SAV et la hot line.

Activité : Nous proposons :

- Des solutions d'impressions : imprimantes transfert thermique, laser industriel, jet d'encre industriel.
- Des solutions de pose automatique d'étiquettes (avec ou sans impression, etc...).
- Des solutions de lecture des codes barres (douchettes, pistolets, terminaux portables, etc...).
- Des solutions temps réel avec des terminaux radio fréquences.
- Des solutions sur des nouvelles technologies (RFID, TAG, etc...).

ZI du Petit Lapin - 49230 St Germain sur Moine
Tél. 02 41 49 18 30 - Fax 02 41 49 18 39
e.mail : ccial@a-dis.fr

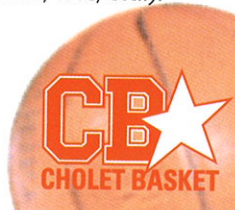

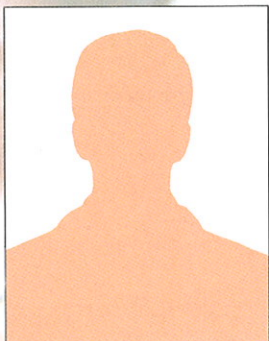

Nom : Serge PASQUIER

Fonction : P.D.G.

Effectif 1999 : 1526

Chiffres clés :

C.A. 1999 : 1 755 773 KF

Structure de l'Entreprise :

S.A. : 8 usines neuves, semblables et automatisées, réparties sur le territoire français avec au total 27 lignes de production attribuées par marchés.

Activité :

- Fabrication et commercialisation de viennoiserie fraîche préemballée.
- Fabrication et commercialisation de pâtisserie surgelée.

Route d'Yzernay - B.P. 2 - 49360 LES CERQUEUX
Tél. 02 41 63 75 00 - Fax 02 41 55 98 22



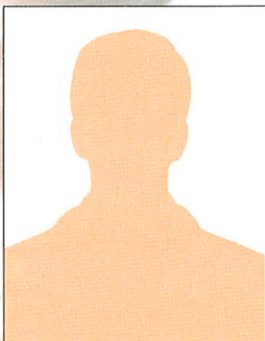

CAISSE D'ÉPARGNE
PAYS DE LA LOIRE

Nom : Alain SANCIER

Fonction : Directeur de secteur
du Choletais

Effectif : 1451 CDI

Chiffres clés :

- C.A. : 1 151 MF
- Résultat net : 85 MF
- Fonds propres : 1 636 MF

Structure de l'Entreprise :

- Nombre d'agences : 249
- Nombre de GAB : 160
- Nombre de centres entreprises : 7

Activité :

Activités bancaires : Crédits, épargne et placements, assurances, capital risque, conseils financiers, gestion patrimoniale...

Clientèle : Particuliers, artisans commerçants, professions libérales, entreprises, associations, collectes locales.

2, rue Travot - B.P. 407 - 49304 CHOLET CEDEX
Tél. 02 41 71 78 71 - Fax 02 41 71 92 79
e.mail : alain.sancier@cepd.caisse.epargne.fr





Nom : Jean-Louis CLOCHARD

Fonction : Président

Nom : Xavier COIFFARD

Fonction : Directeur Général

Effectif : 110

Chiffres clés :

La Chambre de Commerce et d'Industrie du Choletais au service de **4600 entreprises** sur l'arrondissement.

Activité : Au service du développement économique des entreprises, la Chambre de Commerce et d'Industrie du Choletais assure :

- le soutien aux entreprises industrielles : exportation, qualité, innovation,
- l'accueil et le suivi des créateurs d'entreprise,
- le soutien aux activités commerciales et de services,
- l'information économique aux entreprises,
- la constitution d'un environnement favorable au développement des entreprises : infrastructures routières, logement,...

AU SIEGE SOCIAL : un outil rénové de promotion des entreprises du bassin économique du choletais à découvrir, la nouvelle galerie "NEXO"

SUR LE SITE D'EURESPACE :

- Le centre de formation d'apprentis de la Chambre de Commerce et d'Industrie du Choletais accueille plus de **1000 apprentis** et offre **9 filières de formation en alternance Entreprises/CFA** : diplômes d'Etat du C.A.P. au B.T.S.
- La Formation Continue pour les salariés d'entreprises avec, entre autres, le Centre d'Etude des Langues.
- L'Espace Entreprise : centre d'échanges et de communication équipé de salles de réunion et d'un amphithéâtre de 250 places.

34, rue Nationale - B.P. 22116 - 49321 CHOLET CEDEX

Tél. 02 41 49 10 00 - Fax 02 41 49 10 10

e.mail : direction@cholet.cci.fr





*Château
de la Tremblaye*

Nom : Thierry GUIMARD

Fonction :
Diercteur «Chef cuisinier»

Effectif : 11

Activité : Hôtel, restaurant

- Séminaires
- Réceptions

Dans un cadre exceptionnel, vous
apprécierez la cuisine raffinée et
le charme de ses salons.

Route des Sables - 49300 CHOLET
Tél. : 02 41 58 40 17 - Fax : 02 41 58 20 67
e.mail : Château.de.la.Tremblaye@wanadoo.fr





concessionnaire

Steelcase Strafor

Nom : Daniel BIZON

Fonction : P.D.G.

Effectif : 15

Structure de l'Entreprise : Agences à CHOLET (face piscine)
et à ANGERS (aux plateaux du Maine)

Activité : CBS "Le concepteur de votre espace bureau"

CBS :

- Bureau Etude (étude d'aménagement ou conception)
- Fabrication et vente de mobilier et de bureau
concessionnaire STEELCASE STRAFOR sur le 49
- Salle de réunion, restaurant d'entreprise
- Archivage et vestiaire
- Plancher technique, cloisonnement et placard de bureau
- Banque d'accueil

CBS BUREAUTIQUE :

- Photocopieur et télécopieur RICOH, SAGEM
- Vidéo projecteur
- Caisse enregistreuse TEC
- Imprimante
- Matériel pour traitement de documents

32 bis Avenue A.MANCEAU
B.P. 91232 - 49312 CHOLET CEDEX
Tél. 02 41 58 11 10 - Fax 02 41 62 20 11
e.mail : cbs.cholet@wanadoo.fr



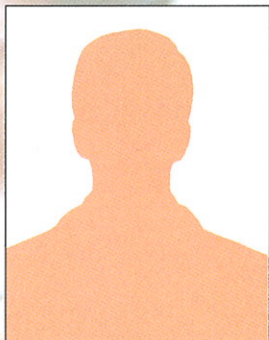

CHOLETBUS



Nom : Ph. HENOT

Fonction : Directeur

Effectif : 54

Chiffres clés :

20 MF de CA

1 100 00 Km par an

2 700 000 voyageurs par an

26 Autobus

Structure de l'Entreprise : S A

Activité : Transports Urbains de Voyageurs

1 rue de Langeais - 49300 CHOLET
Tél. 02 41 49 02 88 - Fax 02 41 49 02 89
e.mail : choletbus@aol.com



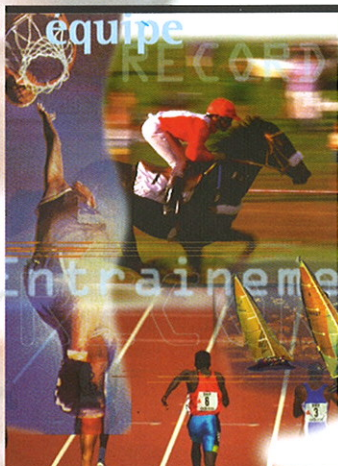

> Superficie
du terrain :
32 500 km²

Pour le Conseil régional des Pays de la Loire, l'ensemble de son territoire est un vaste terrain de sport ouvert à toutes les disciplines.

Par ses actions, il s'engage à encourager la pratique du sport et favorise l'émergence d'une élite sportive régionale...



Région des Pays de la Loire

Hôtel de la Région - 1 rue de la Loire - 44266 Nantes cedex 2

Tél. 02 40 41 41 41 - Fax 02 40 47 76 85

[http : //www.cr-pays-de-la-loire.fr](http://www.cr-pays-de-la-loire.fr)





Crédit Mutuel

Anjou

Nom : Michel GUIBERT

Fonction : Président

Effectif : 700

Chiffres clés :

En Anjou, 237 000 clients, 123
points de vente
700 salariés
747 administrateurs élus

Structure de l'Entreprise :

Michel GUIBERT, Président

Guy BERNIER, Directeur Général

Activité : Tous les produits et services de la banque et de
l'assurance pour 237 000 clients en Anjou.

1, place Molière - B.P. 648 - 49006 ANGERS CEDEX 01
Tél. : 02 41 23 24 25 - Fax : 02 41 21 49 85
e.mail : cmacceuil@cmanjou.fr



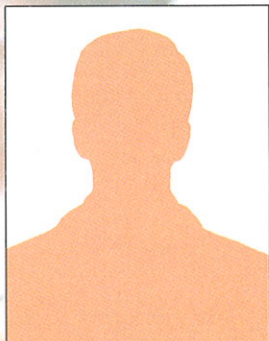

Creyf's Interim

Nom : Jean-Louis PETRUZZI

Fonction : P.D.G.

Effectif : 130

Chiffres clés :

750 Millions de C.A.

Première entreprise de services
de Maine et Loire.

Structure de l'Entreprise :

- 40 agences
- 5000 intérimaires / jour

Activité :

Travail temporaire

18, Avenue des Calins - 49300 CHOLET

Tél. 02 41 62 63 33 - Fax 02 41 65 07 39

e.mail : ipsatlantique@free.fr



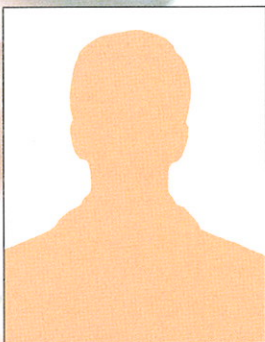

ESPACE EMERAUDE

Nom : Claude BATARDIERE

Fonction : P.D.G.

Effectif : 110

Chiffres clés : 300 personnes.

Structure de l'Entreprise :

MODEMA St LEGER appartient à MODEMA GROUPE qui détient 10 points de vente en 49 79 44 03 23

Activité :

Distribution de produits d'équipement pour l'agriculture et les espaces verts ainsi que les produits de bricolage et jardinage matériaux.

Route de Cholet - 49280 ST LEGER SOUS CHOLET
Tél. 02 41 71 75 75 - Fax 02 41 71 75 70
e.mail : modema@wanadoo.fr



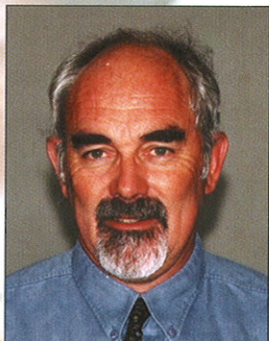

Nom : Marc GUICHARD

Fonction : Directeur

Effectif : 650

Chiffres clés :

- Près de 300 000 clients dont 30 000 professionnels.
- C.A. : 800 MF

Structure de l'Entreprise :

- 7 points d'accueil physique et de conseil (Angers, Cholet, Saumur).
- Des accueils commerciaux téléphoniques (appel gratuit):
 - 1014 - particuliers-
 - 1016 - professionnels-
- Des services après-vente téléphoniques (appel gratuit)
 - 1013 - particuliers-
 - 1015 - professionnels-
- Un service de renseignements téléphoniques : 12

Activité : Auprès de tout clients (particulier et professionnel)

- La commercialisation des offres de France Télécom en téléphonie fixe, mobiles et internet.
- L'installation et la maintenance des offres France Télécom en téléphonie fixe.
- Les renseignements téléphoniques.

Agence Maine et Loire - B.P. 30124 - 49001 ANGERS CEDEX

Tel. 1014 - particuliers et 1016 - professionnels

Fax 02 41 80 10 14

Web : <http://www.anjou.agence.francetelecom.fr>

e.mail : agence.angers@francetelecom.fr





Nom : Pierre LUCIEN-BRUN

Fonction : Directeur Général

Effectif : 130

Structure de l'Entreprise : Filiale de SAINT-GOBAIN GLASS FRANCE, GLASSVER est membre du réseau «LES VITRAGES DE SAINT-GOBAIN», leader français de la distribution de produits verriers.

Activité : Au coeur du Choletais, GLASSVER est le leader français de vitrage isolant. GLASSVER produit les gammes les plus performantes de vitrages isolants : vitrages de sécurité, protection acoustique, vitrages à isolation thermique renforcée, vitrages de décoration. Ces productions sont destinées à une clientèle exigeante de menuisiers industriels du grand Ouest de la France.

Z.I. du Vivier - 79700 St PIERRE DES ECHAUBROGNES
Tél. : 05 49 82 15 15 - Fax : 05 49 65 54 91





**TRANSPORTS
GRAVELEAU**

La sérénité à toute épreuve

Nom : Joël GRAVELEAU

Fonction : P.D.G.

Effectif : 3000

Chiffres clés :

C.A. : 1,622 milliard de FF (247 millions d'Euros)

Parc routier : 1850 immatriculations

Investissements : 247 millions de FF (37,6 millions d'Euros) au cours des trois dernières années.

Structure de l'Entreprise : Créée en 1966 à LA VERRIE (VENDEE), où le siège social a toujours été maintenu, l'entreprise représente aujourd'hui, sous la marque GRAVELEAU, un réseau de 62 implantations dans le monde, dont 50 en France. Depuis 1999, GRAVELEAU a rejoint le groupe Bavarois DACHSER avec lequel il se positionne parmi le top 20 européen du transport et de la logistique.

Activité : Partenaire d'une clientèle industrielle, GRAVELEAU assure la gestion des flux transports par route, en France et sur les marchés internationaux, en offrant un suivi intégral de l'acheminement des colis sur internet (www.graveleau.com). GRAVELEAU accompagne aussi la logistique intercontinentale d'approvisionnement et de distribution de ses clients, en qualité de transitaire aérien et maritime.

Avenue de l'Europe - 85130 LA VERRIE

Tél. 02 51 66 54 10 - Fax 02 51 65 42 54

Site : www.graveleau.com

e.mail : contact@graveleau.com





Votre interlocuteur :

Nom : Patrice LECUIT

Fonction : Conseiller en formation continue, responsable communication externe et relations publiques



GRETA

Nom : Bernard COURCELLE

Fonction : Président et Directeur

Effectif : 30 salariés permanents et 3 conseillers

Chiffres clés : Date de création en 1974
1200 stagiaires accueillis en 1999
60 intervenants permanents ou ponctuels
60% de ses prestations auprès des entreprises, des collectivités du Choletais et du Conseil Régional

Structure de l'Entreprise : Organisme de formation public de l'Education nationale. Le Greta du Choletais fait partie d'un réseau régional (13 Greta) et national (306 Greta) «Egalement partenaire du Centre de Formation de Cholet Basket » sur un dispositif sports-études agréé par le Rectorat.

Activité : FORMATION PROFESSIONNELLE ET CONTINUE

- Conseil en formation
- Formations qualifiantes et diplômantes du CAP au BTS
- Remise à niveau et préparation aux examens et concours
- Formation sur mesure à la demande des entreprises
- Bilan de compétences
- Orientation et insertion
- Validation des acquis professionnels
- Programmes européens de formation professionnelle

5, rue Jean XXIII - B.P. 436 - 49304 CHOLET CEDEX

Tél. 02 41 49 06 50 - Fax 02 41 62 57 92

e.mail : greta.cholet@ac-nantes.fr





Nom : Gilles ROMEO

Fonction : Chef d'établissement

Effectif : 350

Chiffres clés :

Groupe GSF

1,4 milliard de C.A.

14 000 salariés en France,

USA, Canada, Espagne,

Angleterre.

Structure de l'Entreprise :

- 1 chef d'établissement
- 6 inspecteurs
- 35 chefs d'équipe
- 350 opérateurs

Activité : NETTOYAGE INDUSTRIEL

Spécialisée agroalimentaire et industrie automobile

+ 80 sociétés clientes

Référenciel iso 9002

10, square des grandes Claies - C.A des Cormiers

49300 CHOLET

Tél. 02 41 65 31 50 - Fax 02 41 71 26 63





IMPRIMERIE **CAPSA**
L'IMPRIMERIE EN CONTINU
du
CENTRE

Nom : Paul TRICOIRE

Fonction : PDG

Effectif : 19

Chiffres clés : Plus de 1000 clients sur l'Ouest et la Région Parisienne.

Structure de l'Entreprise : Groupe de communication intégrant toute la chaîne graphique..

Activités : Impressions numérique, continu, Offset, jusqu'au format 70x102

2, rue Fresnez - B.P. 70615
49306 CHOLET CEDEX
Tél. 02 41 46 11 12 - Fax 02 41 65 10 40
E.mail : paul-tricoire@groupe-iris.fr





INTEGRAL-NET

INFORMATIQUE

Nom : Laurent GAILLARD

Fonction : Gérant

Nom : Gaël GIRAUD

Fonction : Développement

Effectif : 5

Crée en 1997, la société INTEGRAL NET a souhaité miser sur une vocation d'informatique orientée vers l'entreprise.

Activité :

• **Solutions sur Internet :**

- Logiciel sur le Web - Hébergement - Commerce électronique

• **Réseau et micro-informatique :**

- Conseil - Intégration de réseau - Vente de matériels et Logiciels

• **Câblage multimédia :**

- Réalisation de câblage - Définition de l'architecture - Validation

INTEGRAL NET une des composantes de la société Synerlec groupe comprenant aussi l'entreprise GAILLARD électricité industrielle (basée aux Herbiers) et la Setap automatisme industriel (basée à Roissy, aux Herbiers et à Sochaux). L'effectif global représente 70 salariés.

www.synerlec.fr

5, rue Edouard Branly - B.P. 204
85502 LES HERBIERS CEDEX
Tél. 02 51 64 93 47 - Fax 02 51 64 93 81
e.mail : courriers@integral-net.fr





Le Courrier de l'ouest

Nom : Christian COUSTAL

Fonction : P.D.G.

Effectif : 330 salariés dont
90 journalistes

Chiffres clés : 75% du marché en
Maine et Loire.

Tirage : 120 000 exemplaires par jour
170 000 exemplaires pour l'édition du
samedi.

70 000 exemplaires pour l'édition du
dimanche.

CA : 270 millions de Francs

Structure de l'Entreprise : Un P.D.G., Christian COUSTAL, un Directeur Général et un "patron" pour chacun des services, un Rédacteur en chef pour les journalistes, un directeur technique pour l'atelier, un directeur de la diffusion pour les équipes commerciales.

Activité : Le Courrier de l'Ouest, quotidien appartenant au groupe Hersault, est le premier dans la zone de diffusion avec 5 éditions : 4 pour le Maine et Loire et 1 pour les Deux-Sèvres.

4, boulevard Albert-Blanchoin - BP 728
49007 ANGERS CEDEX 01
Tél. 02 41 688 688 - Fax 02 41 44 31 43



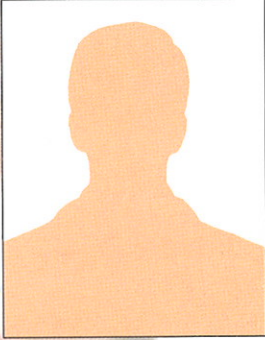

E. LECLERC 

Nom : Laurent COGNET

Fonction : P.D.G.

Effectif : 124

Structure de l'Entreprise :
S.A.

Activité :

- Hypermarché indépendant
 - Jardi-Brico
 - Espace loisirs
- 74 000 m² de surface de vente

1, Avenue du Mal Koenig
B.P. 655 - 49306 CHOLET CEDEX
Tél. Hypermarché : 02 41 75 27 77 - Fax 02 41 75 27 89
JARDI-BRICO : 02 41 58 54 76





LYONNAISE
DES EAUX

Nom : Bernard LUBIN

Fonction : Directeur

Effectif : 100

Chiffres clés : 85,0 MF

Structure de l'Entreprise : Centre Régional Pays de la Loire basé à CHOLET. Il a compétence sur six Départements : La Mayenne, le Maine et Loire, les Deux-Sèvres, la Loire Atlantique, la Vendée et la Sarthe et dispose de deux agences à SAINT-BERTHEVIN en Mayenne et à PARTHENAY en Deux-Sèvres.

Activité : Gestionnaire de services publics et industriels d'eau potable et d'assainissement.

33, rue Pierre et Marie Curie
B.P. 904 - 49309 CHOLET
Tél. 02 41 49 28 28 - Fax 02 41 49 28 29





LYDIA FLEURS

Nom : Bernadette BARANGER

Fonction : Commerçante,
Fleuriste, Décorateur.

Effectif : 2

Activité : Vente de fleurs, de plantes et d'accessoires
Fleuriste depuis 1959, pour toutes les occasions de la vie
Service Interflora.

169, rue Nationale - 49300 CHOLET
Tél. 02 41 62 01 61 - Fax 02 41 46 17 31





Mr. Bricolage
On peut compter sur lui.
Cholet

Nom : Jean-Claude BOURRIAUD

Fonction : Directeur

Effectif : 48

Structure de l'Entreprise : 2 magasins sur la ville de Cholet : centrale de référencement Mr BRICOLAGE. Nous sommes une société indépendante, filiale du groupe DUBREUIL à la Roche sur Yon.

Activité : Magasin de vente de détail d'articles de bricolage. Nous commercialisons tous les produits relatifs aux secteurs quincaillerie, décoration, outillage, sol, sanitaire, électricité, bois, bâtiment et jardinage. Nous assurons les services suivants : Découpe de bois et de verre à vos dimensions, encadrement.

12, Avenue de la Marne et 31, rue d'Anjou Centre
Commercial CARREFOUR - 49300 CHOLET
Tél. 02 41 75 63 63 ou 02 41 49 00 00
Fax 02 41 71 04 61 ou 02 41 49 00 09
e.mail : cbl-mb@wanadoo.fr





Nom : René SOURISSEAU

Fonction : Directeur

Effectif : 22

Chiffres clés :

CHIFFRE D'AFFAIRE :

65 millions de francs

CHIFFRE : 35 000 bénéficiaires
complémentaire maladie

Structure de l'Entreprise :

- 1 siège à CHOLET
- 1 bureau CHOLET périphérique
- 1 bureau à BEAUPREAU

Activité :

- DEVELOPPEMENT / GESTION
- Complémentaire Maladie
- Prévoyance
- Retraite

Entreprises et Individuel

27, rue de Mondement - B.P. 605
49306 CHOLET CEDEX
Tél. 02 41 49 16 16
Fax 02 41 49 16 11
e.mail : www.mutuelledelacholetaise.fr



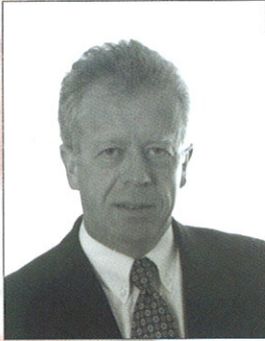

Nom : Yves NOIRET

Fonction : PDG

Effectif : 1080

Chiffres clés :

Plus de 6000 références - Plus de 20 000 T produites par an C.A. de l'ordre de 800 MF

Structure de l'Entreprise : 4 sites de production (3 pour l'injection, 1 pour l'extrusion), centre logistique, unité de fabrication d'outillage et bureaux centraux situés sur Cholet et ses environs.

Activité : NICOLL met à la disposition du monde du bâtiment des produits plastiques pour diverses applications telles que évacuation des eaux usées, assainissement, adduction d'eau sous pression, ventilation, équipements de sols, sanitaires, collecte des eaux pluviales.

L'entreprise a développé son expertise dans des domaines de transformation des matières plastiques spécifique tels que l'injection et l'extrusion mais aussi au niveau d'une logistique interne très élaborée permettant d'offrir à ses clients un service de première qualité.

37, rue Pierre & Marie Curie - B.P. 966
49309 CHOLET CEDEX
Tél. 02 41 63 73 83 - Fax 02 41 63 73 49
e.mail : info@nicoll.fr





NIVET

LA ROCHE ATARD

Nom : Christophe FLEURY

Fonction : Directeur

Effectif : 17

Structure de l'Entreprise : Filiale du Groupe NIVET (600 personnes en carrières et travaux publics)

Activité : Extraction de matériaux - Fabrication de granulats pour routes - Fabrication d'enrobés.

Le Puy St Bonnet - 49300 CHOLET
Tél. : 02 41 56 41 75 - Fax : 02 41 56 37 61





NIVET

4 ETALONS

Nom : Philippe SICOT

Fonction : Directeur

Effectif : 15

Chiffres clés :

Production : 600 000 T/an.

Structure de l'Entreprise : La Carrière des 4 ETALONS appartient au groupe NIVET, entreprise familiale représentant 9 carrières, 3 centres de travaux pour un total de 650 personnes.

Activité de la carrière des 4 étalons : Sur une surface de 35 ha, notre équipement de concassage, ciblage associé aux moyens de chargement-transport permet à la carrière des 4 Etalons d'être le fournisseur privilégié de toutes les entreprises intervenant dans le domaine des travaux publics ou du bâtiment pour la fourniture de matériaux concassés (gravillons, sable, GNT).

49450 SAINT ANDRE DE LA MARCHÉ
Tél. : 02 41 55 30 39 - Fax : 02 41 55 13 53
e.mail : ph.sicot@nivet.fr





PEUGEOT À CHOLET

Vous avez la priorité

Nom : Jean-Marie SAUVETRE

Fonction : PDG

Effectif : 72

Chiffres clés :

effectif : 72 salariés (+28 en 4 ans)

CA HT : 155 MF (+75% en 4 ans)

Véhicules vendus : 1700/Année
(+90% en 4 ans)

Structure de l'Entreprise : Concessionnaire PEUGEOT pour toute la région du choletais la Société CASA exerce ses activités sur 2 sites aujourd'hui, Cholet et la Séguinière.

Activité :

- Vente de Véhicules PEUGEOT Neufs aux Particuliers et aux Sociétés
- Vente de Véhicules TOUTES MARQUES d'occasion.
- Distribution des accessoires et pièces de rechange d'origine
- Entretien et réparation mécanique et carrosserie de tout véhicule.
- Location courte et longue durée de véhicules Utilitaires et de tourisme.

Rond point de Carrefour - 49300 CHOLET

Tél. 02 41 49 19 20 - Fax 02 41 49 19 29



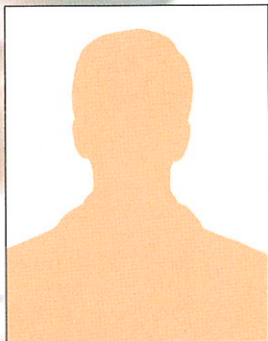

RENAULT

Nom : Claude JAVOY

Fonction : Directeur

Effectif : 111

Chiffres clés : 300 MF de C.A. en 1999 - 31% de part de marché en véhicules neufs - Club de l'excellence RENAULT 1996-1997-1998

Structure de l'Entreprise :

S.A. au capital de 1 million d'EURO appartenant au groupe automobile Jean ROUYER.

Activité :

Concession automobile de la marque RENAULT assurant la distribution de 1900 voitures neuves et 1400 voitures d'occasion par an.

L'activité après-vente est répartie sur 3 sites :

- Magasin pièces de rechange et mécanique : 17, bd du Poitou
- Atelier carrosserie : rue de Langeais
- RENAULT-MINUTE-SERVICE : Bd. Delhumeau-Plessis
- Depuis juillet 1997 Concessoire à BRESSUIRE

17, Bd du Poitou - 49300 CHOLET
Tél. 02 41 75 37 37 - Fax 02 41 75 37 38
e.mail : renaultcholet@wanadoo.fr





RICHOU

Nom : Daniel RICHOU

Fonction : Président du groupe
RICHOU

Effectif : 150

Chiffres clés : 175 MF

Structure de l'Entreprise : Entreprise familiale créée en 1952, constituée de 5 sociétés représentant 13 agences de voyages et 3 sites d'exploitation d'autocars répartis dans l'Ouest.

Activité :
Agence de Voyages et autocariste.

24, rue Sadi Carnot - BP 445 - 49304 CHOLET CEDEX
Tél. 02 41 65 40 22 - Fax 02 41 65 49 57
e.mail : richou@wanadoo.fr





Jean-Pierre Chaillou

 **Smurfit**

Socar

Cartonnerie de Mellac (29)
Cartonnerie de Mortagne-sur-Sèvre (85)

Nom : Dominique EOUZAN

Fonction : Directeur Régional
d'Exploitation

Effectif : 285

Chiffres clés : CA 370 Millions de
Francs

Structure de l'Entreprise : Jefferson SMURFIT Group présent dans 33 pays. 623 usines / 66 000 employés / CA 100 milliards de francs.

En France : 16 Cartonneries / 24 cartonnages / 7 papeteries / 3750 personnes.

Activité : Emballages en carton ondule pour tous les marchés (Agro-alimentaire / automobile / Electroménager / Informatique ...)

"Un emballage sur 5 est fabriqué en France dans une unité SMURFIT SOCAR."

Votre contact à l'unité de MORTAGNE S/SEVRE : Jean-Pierre CHAILLOU Directeur Commercial.

(cf. photo)

Rte de la Louisière - 85290 MORTAGNE/SEVRE
Tél. 02 51 64 31 00 - Fax 02 51 65 29 41





Nom : Alain SKALSKI

Fonction : Gérant

Effectif : 60

Structure de l'Entreprise :

5 magasins professionnels SOFIP

5 halls de choix publics L'ESPACE DECO SOFIP

ANGERS	20 Bd du Doyenné
CHOLET	1 rue de la Sarthe
NANTES	27 rue du Bois Briand
LA ROCHE/YON	32 rue des Sables
SAUMUR	Bd Gal Weygand

Activité :

Peintures et articles de décoration pour le bâtiment.

Peinture et vernis pour l'industrie et l'ameublement.

SAV matériel

Centre de formation agréé pour les finitions.

1, rue de la Sarthe - 49300 CHOLET

Tél. 02 41 46 10 77 - Fax 02 41 71 04 98

site/e.mail : www.sofipcolor.com





Nom : Jean-Michel BENETEAU

Fonction : Gérant

Effectif : 1

Chiffres clés : CA 650 000 Francs

Structure de l'Entreprise : Indépendant en informatique.

Activité :

- Spécialiste de la GPAO pour PME - PMI
- Accompagnement dans les démarches pour un accès à internet.
- Infogérance.

5, rue du champs du Maître EVRUNES
85290 MORTAGNE SUR SEVRE
Tél. 02 51 65 29 72 - Fax 02 51 65 08 33
e.mail : eurl.svi@free.fr



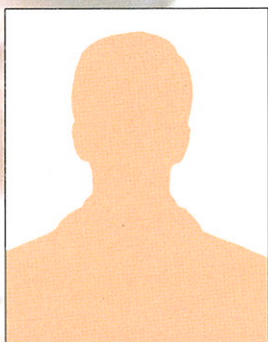

Nom : Yves PETIPAS

Fonction : Président

Effectif : Salariés région Ouest

magasins 15800

Centrale 1765

Chiffres clés :

CA ouest 23,905 Milliards
(31.12.99)

Structure de l'Entreprise : Société Anonyme Coopérative
d'achats.

Activité : Grande distribution

Enseignes	National	Régional	Maine et Loire
Hyper U	37	16	2
Super U	571	252	29
Marche U	188	54	4

Le Moulin Boisseau - 44478 CARQUEFOU
Tél. 02 40 68 59 59 - Fax 02 40 68 58 00



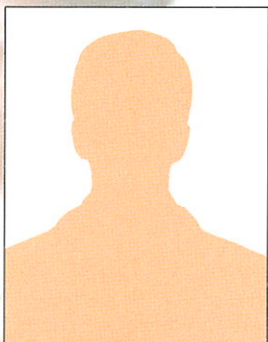

Nom : Dominique CHARRIER

Fonction : P.D.G.

Effectif : 75

Chiffres clés : C.A. : 85 000 KF

Structure de l'Entreprise :

Actionnaire ; SC 3ch Groupe CHARRIER

150 000 KF

140 salariés

Activité : Travaux publics

B.P. 15 - COMBRAND - 79140 CERIZAY

Tél. 05 49 81 06 24 - Fax 05 49 81 00 31

E.mail : charrier@wanadoo.fr





Nom : Dominique COUSSEAU

Fonction : Directeur Général

Effectif : 50

Chiffres clés : C.A. 45 000 KF

Structure de l'Entreprise :

Société Anonyme détenue par la Holding CHARRIER

Activité :

Travaux publics et particuliers - Travaux routiers

Z.A. La Gagnerie - 49120 LA TOURLANDRY

Tél. 02 41 64 46 60 - Fax 02 41 64 49 59

e.mail : LAHAYE.TP@wanadoo.fr





Voyageco

AGENCE DE VOYAGES

Nom : Franck HOSTEIN

Fonction : Gérant

Effectif : 11

Chiffres clés :

C.A. 36 Millions de frs
40 000 billets annuels

Activité : Agence de voyages

154, rue Nationale - 49300 CHOLET
Tél. 02 41 62 26 43 - Fax 02 41 71 90 99
e.mail : Voyageco@wanadoo.fr





Nom : Bruno VETELE

Fonction : P.D.G.

Effectif : 16

Structure de l'Entreprise : Entreprise composée de 2 départements

- VETELE COMMUNICATION
- VETELE INDUSTRIE GRAPHIQUE

Activité :

1) VETELE COMMUNICATION : Agence conseil en communication et développement d'entreprise. Etudes, stratégies et conception de tous supports pour les industries.

2) VETELE INDUSTRIE GRAPHIQUE : Unité de fabrication réalisant tous supports imprimés et produits en communication (PLV, calendriers, plaquette entreprise, brochures salon ect...).

6, rue de la moine - B.P. 523 - 49305 CHOLET CEDEX
Tél 02 41 62 07 09 - Fax 02 41 58 34 92
e.mail : vetele@wanadoo.fr





**CHOLET n'est
pas seulement
connue pour
son mouchoir.**

Merci CB !

Alain Madubala

Maire de Cholet
Conseiller Régional

CHOLET
l'Entente

*CHOLET, ville sportive, encourage
et soutient le sport de loisirs et de haut niveau*



3, Avenue Marcel Prat - BP 10752

49307 CHOLET CEDEX

e.mail : information@cholet-basket.com

Tél. 02 41 58 50 58

Fax 02 41 58 13 64

Internet : www.cholet-basket.com