

1. RESULTATS

EQUIPE PRO :

- CHOLET BASKET / ROUEN : 73 - 68

Les statistiques de cette rencontre sont disponibles sur notre site www.cholet-basket.com

1^{ER} DE LA SAISON RÉGULIÈRE

EQUIPE ESPOIRS :

- CHOLET BASKET / ROUEN : 77 - 52.

Les statistiques de cette rencontre sont disponibles sur notre site www.cholet-basket.com

**LES ESPOIRS,
CHAMPION DE FRANCE 2009/2010**

2. CHAMPION DE FRANCE ESPOIRS 2009/2010



Photos : E. Lizambard

3. RETOUR EN IMAGES





La fanfare « Bégrochristo's » du Maine et Loire (49).



1^{ER} DE LA SAISON RÉGULIÈRE 09/10



4. RODRIGUE BEAUBOIS INVITÉ SURPRISE DU MATCH CB/ROUEN

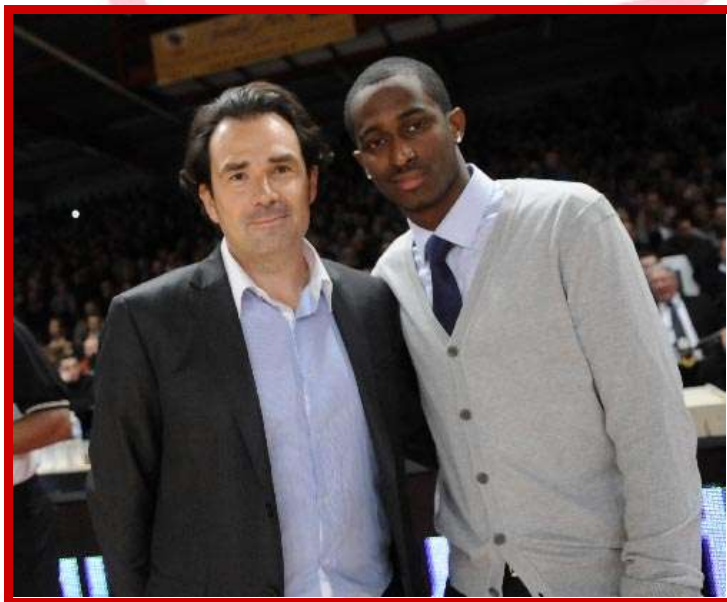

Ici en compagnie de Monsieur LOIRET, dirigeant du groupe AES



Photos : E. Lizambard



Les jeunes sélectionné(e)s au Championnat de France Interligue ont posé avec Rodrigue lors de CB/ROUEN avant leur tournoi où les garçons ont obtenu le titre de Champion de France



MINIMES GARÇONS CHAMPION DE FRANCE

5. AES, PARRAIN DU MATCH CB/ROUEN



Photo : E. Lizambard

Monsieur Thierry LOIRET, dirigeant du groupe AES et Rodrigue BEAUBOIS, Dallas Mavericks formé à Cholet Basket, ont donné le coup d'envoi de cette rencontre.

6. COCKTAIL AES

AES, partenaire de Cholet Basket avait convié collaborateurs et clients à assister au match Avant la rencontre de CB/ROUEN, les convives se sont réunis au Club Entreprise.

Retour en images sur cette soirée



7. COCKTAIL HALL DES SPORTS

HALL DES SPORTS, partenaire de Cholet Basket avait convié collaborateurs et clients à assister au match.

Avant la rencontre de CB/ROUEN, les convives se sont réunis au Club Entreprise.

Retour en images sur cette soirée



**HALL
SPORTS**



8. CHALLENGE DE LA CCI

La CCI de Maine et Loire et le Centre des apprentis d'Eurespace à Cholet avaient réuni ses apprentis, formateurs et employeurs lors de la rencontre CB/ROUEN du mardi 11 mai 2010.

Environ 350 à 400 apprentis des filières VENTE, COIFFURE, ENERGETIQUE, MENUISERIE, MACONNERIE, MÉCANIQUE, INDUSTRIE et PEINTURE et 16 Formateurs et personnel ont participé à un concours de lancers-francs avant la rencontre. **La filière Maçonnerie avec 1 apprenti de la Filière Energétique a remporté ce concours.**

Un second concours de lancers francs a été organisé entre les responsables de la Chambre de Commerce et d'Industrie. Monsieur Julien PICHAVANT, en est le vainqueur.

Le concours de la Filière la plus dynamique a été remportée par la Filière BAC TMSEC 1^{ère} année.

Le concours de la Filière la plus dynamique représentée par la Filière BTS MAI 2^{ème} année.

Le concours de Pronostics Apprentis a été remporté par Romain CHARRIER 72/68.

Le concours de Pronostics Formateurs a été remporté par Jean-Claude LECHAT 73/68.

A l'issue du match, les formateurs, les employeurs et les invités de la CCI de Maine et Loire se sont retrouvés autour d'un cocktail dinatoire.

Retour en images :

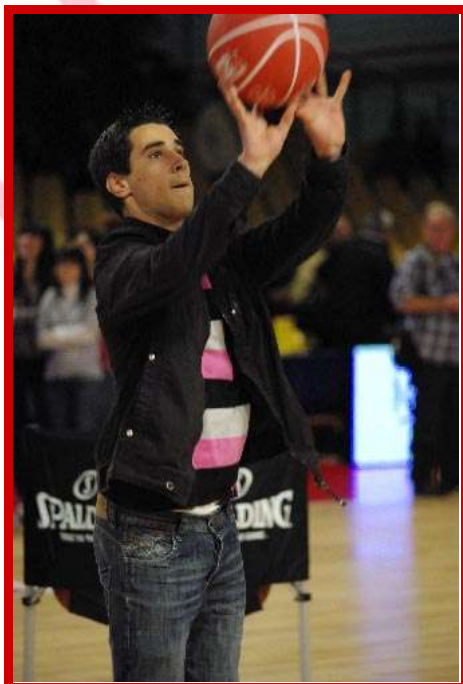



Photos : F. Graizeau

9. RÉCEPTION CCI D'APRÈS-MATCH



10. REMISE DE RÉCOMPENSES À LA CCI

Le CFA Eurespace avait convié les apprentis, les maîtres d'apprentissage et les formateurs ayant participé à ces challenges à une remise de récompenses au Centre de Formation des Apprentis Eurespace, en présence de l'équipe pro de Cholet Basket.

Mercredi 12 mai, **Christophe LÉONARD, Erwan ANDRÉ, Kévin SÉRAPHIN et Sébastien MORIN** se sont rendus au centre d'apprentissage d'Eurespace afin de remettre les récompenses du **Challenge CCI** qui s'est déroulé le mardi 11 mai 2010, en lever de rideau de la rencontre **CB/ROUEN**

Le Président de Cholet Basket, Patrick CHIRON, a tenu à remercier la CCI et son CFA pour l'organisation de cette soirée des Apprentis et a rappelé que tout comme la CCI, Cholet Basket était attaché à la formation des jeunes.

Avant de conclure cette rencontre autour du verre de l'amitié, les joueurs ont remis aux vainqueurs des challenges divers lots tels que des maillots dédiés et des ballons de CB, des places pour le match aller des play-offs..





11. REMISE DE LA COMPOSITION FLORALE



Lors de la rencontre **CB/ROUEN**, la composition florale, réalisée par **A L'ART FLORAL**, a été remise par Randal FALKER à **Monsieur Thierry LOIRET**, de la société **AES**.

12. CONCOURS DE PRONOSTICS CBS/CHOLET BASKET



Les vainqueurs du concours de pronostics CBS Concept Bureau Service/CHOLET BASKET sont **Monsieur Jean-Pierre CHALLET**, de la société **CHALLET-HERAULT** et **Monsieur Jaques VRIGNON** de la société **MAÏORE VRIGNON JOUCK BAISIEUX**. Ils ont pronostiqué **Kévin SERAPHIN** comme meilleur marqueur avec 18 points (18 points score exact) et un score de **Cholet Basket** de 74 points et 72 points (score exact 73).

13. REMISE DES LOTS DU CONCOURS ANNUEL DE PRONOSTICS CBS/CHOLET BASKET



1^{er} prix : Un fauteuil « Amia » de marque Steelcase, remis par John LINEHAN, capitaine de CB
Gagné par **CHALLET HERAULT**



2^{ème} prix : Un Téléviseur 66 cm, remis par Mickael GELABALE.
Gagné par **SOREGOR**



3^{ème} prix : Un Maillot Dédicacé, remis par Samuel MEJIA
Gagné par **SODEBO**



4^{ème} prix : Un bon d'achat valable sur le catalogue Prompto, remis par Kévin SERAPHIN
Gagné par **BTM**



5^{ème} prix : Une écharpe et un Tee-shirt « Cholet Basket », remis par Antwane ROBINSON
Gagnés par **SARL 3F**



6^{ème} prix : Une calculatrice design, remis par Fabien CAUSEUR
Gagnés par **GSF**



CBS
Votre Espace Bureau
Steelcase
Angers - Cholet



14. KÉVIN SÉRAPHIN ET MICKAËL GELABALE DANS LE 5 MAJEUR FRANÇAIS DE L'ÉQUIPE

Grâce à leurs belles performances face à ROUEN, **Mickaël GELABALE** (12pts, pour 1 rebonds et 1 passe pour 11 d'évaluation) et **Kévin SERAPHIN** (18pts, pour 8 rebonds et 1 interception pour 20 d'évaluation) ont été respectivement sélectionnés dans **le 5 Majeur Français de L'Équipe**.

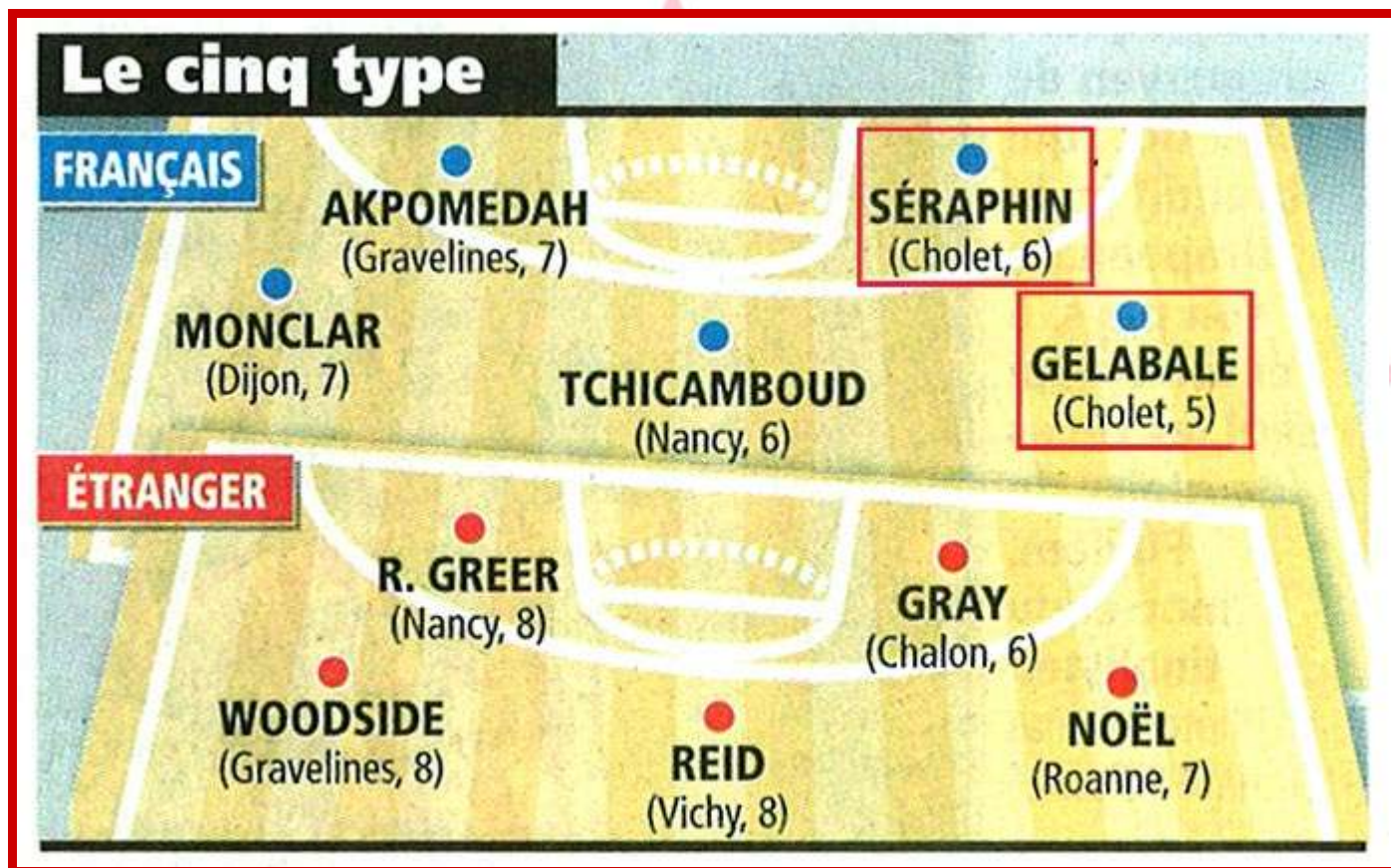

L'Équipe – Jeudi 13 mai 2010



Photos : E. Lizambard

15. HYPER U CHEMILLÉ

Jeudi 13 mai 2010, le magasin Hyper U Chemillé, partenaire majeur de Cholet Basket, a convié toute l'équipe de CB pour une séance de dédicaces au Parc Commercial du Chalet à Chemillé.

OUVERT
JEUDI
13 MAI
8h30 - 13h

-10% en bons d'achat
sur tous les produits U

DÉDICACE
DES JOUEURS
DE
CHOLET-BASKET
de 10h30 à 12h

PHOTOS : E. LIZAMBAR

HYPER U CHEMILLÉ, TOUJOURS COPIÉ, JAMAIS ÉGALÉ

HYPER U
les nouveaux commerçants

Chemillé

Tél. 02.41.49.17.80 - HORAIRES D'OUVERTURE : 8 h 30 à 20 h du lundi au samedi



HYPER U
Chemillé



HYPER U
Chemillé

